

# STORY

未完成を楽しもう。



2024-25

Shimane Settlement  
Promotion Project

どこまでいくのかは  
決めていないけれど、  
ひたすら走ってみる。  
できるだけ遠くまで行って  
振り返ってみたい。

私たちはまだまだ  
これからなのだ。

# STORY

We are incomplete. But that's what makes it fun.

# INDEX

## 公務

20 島根県

## 建設コンサルタン

38 株式会社コスモ建設コンサルタン

## 情報通信

58 株式会社ミック

## 特集①

04 みんなの進路相談Q&A

## サービス

22 株式会社さんびる

## 食品

06 アルファー食品株式会社  
07 株式会社松永牧場

## 設備

24 三和電工株式会社

## スーパー

08 株式会社  
フーズマーケットホック

## 製造

26 日新グループ  
28 株式会社ネスター

## 金融

09 日本海信用金庫

## 特集③

50 未来を照らす高校生

## 企業情報

63 日本製紙株式会社 江津工場  
太平ビルサービス株式会社

## 自動車

10 株式会社スズキ自販島根

## 建設

52 株式会社増原産業建設  
54 大畑建設株式会社  
55 高橋建設株式会社

## 学校

64 国立大学法人島根大学  
65 公立大学法人島根県立大学

## 流通・物流

18 西日本旅客鉄道株式会社

## 特集②

36 しまねのオフィス紹介

## その他

66 ジョブカフェしまね  
67 アンケート

16 島根中央ホンダ販売株式会社

14 島根ダイハツ販売株式会社

12 株式会社ホンダカーズ出雲

35 有限会社パリティクラブ

## 制作

34 株式会社丸八ポンプ製作所

32 ヤンマーキヤステクノ株式会社

30 ヒラタ精機株式会社

49 株式会社日本海技術  
コンサルタンツ

48 株式会社日西テクノプラン

47 株式会社竹下技術コンサルタン

46 株式会社大隆設計

45 株式会社昭和測量設計事務所

44 島建コンサルタン

43 株式会社共立エンジニア

42 株式会社アトラス

40 株式会社ワールド測量設計

59 株式会社オネスト

61 イワタニ島根株式会社

60 出雲ガス株式会社

## エネルギー

丸山実子先生に  
聞いてみた!

みんなの

# 進路相談



好きなこと、やりたいことはあるけど、どうやって選んでいこうか。  
選択することは、同時に何かを諦めるということになるのだろうか。

「将来についてどうしよう・・・。」

今回、大学准教授ならびにキャリアコンサルタントとして活躍されている丸山実子先生に、今を生きる現役大学生3名からのご質問に答えていただきました。

**記者** キャリアとか進路とか聞くと、楽しい!と思ったり、ちょっと考えると憂鬱になったり色々と思います。皆さんはやりたいこととか仕事とかありますか?

**新宅** 「自分の建築・設計事務所」を立ち上げたいと思っています。小さい頃、設計のフロが自由自在にクライアントの要望に応じているテレビ番組を見て、設計の業界に憧れを持ちました。

**新宅** 将来、起業する前における程度の社会経験を積みたいと考えているので、まずは工務店に勤めて勉強していきたいと思っています。

**兒山** もしかしてご家族も建築・設計関係?

**新宅** 業界は違いますが家族も自営業で働いています。また、周りに自営業で働いている方がいて、自分の好きな空間で働けるというところに魅力を感じています。

**記者** 小さい頃から迷うことなくずっと建築・設計でいこうと思われてきたんですか?

**新宅** いえ、やりたいことがたくさんあり、音楽の道にも興味を持ってたこともありました。幼いころから音楽に触れてきたので社会人になっても音楽はやっていきたいと思います。

**記者** お仕事と両方はできないですかね?

**丸山先生** 趣味にするのか、お仕事でするのか自分の中で分別することで意外と両方できるんじゃないかと思えますよ。

**新宅** とりあえず建築の資格をとって、やがては音楽もできた

らいなと思ってます。

**みんな** いいですね!!

**記者** 隠岐の島出身の木瀬さんはいかがですか。

**木瀬** 中学校の社会科が高校の地歴・公民の先生になりたいなと思っています。中学を卒業した時から先生に憧れを持っていて、高校生の時も大学選びの際、島根県外の教育大学を志望していましたが、担任の先生から「やりたいことないの?」という質問から「地元の隠岐の歴史を調べてみたい!」という思いが自分の中にあることに気づき、歴史が学べる県内の大学を選びました。

**記者** なぜ歴史に興味をもったんですか?

**木瀬** 地元で巫女のお仕事をした経験があります。その時、地域の文化に多く関わる中で、歴史に興味を持ち、それであれば大学の雰囲気も良い、地元からも近い大学で深く学びたいと思い、今の大学に入りました。今は先生になるだけの選択肢ではなく、思い描く職業の幅も広がりました。

**丸山先生** 木瀬さんは今の2年生のうちから物怖じせず、自分から面接対策のプログラムに参加されていて、挑戦心があるなと思います。

**記者** 岡山県出身の兒山さんはどうですか?

**兒山** 地域の文化財保存に興味があります。お寺とか美術館にある仏僧などに当たるんですが、もともと絵が好きで、歴史の教科書や資料集に載っている歴史的な作品をみて、そこから興味を持ちました。

**みんな** 資料集から興味をもったんだ!へえー!!

**兒山** 地元岡山の歴史があるところで育ちましたが、高校の授業で文化財や歴史の保存が行き届いていない現状を知り、色濃く残る地域の歴史をもっと周りの方に知れ渡るような役割を担う仕事がしたいと思いました。その際、地域思考の強い島根の大学に入ることに決めました。教職・学芸員の資格が取れる授業を取ることやこれから公務員の勉強もしようと思うと頭がパンクしそうになります。自分がやりたい方向に進んではいますが、選択しなければならぬという悩みも同時にあります。

**丸山先生** それはやりたいことが何もないのと同じくらい悩みますよね。一度ワッツでパンクした時は紙にまとめて書いてみるのもいいかもしれませんね。木瀬さんだったらどうする?

**木瀬** そうですね。自分にとって重い方(時間や労力がかかる方)を辞めてみるかな。教職の中でも教科の数が多かったり、実習とか多かったりするとよりパンクしてしまうから。

Let's think!  
What's next!

**新宅** それとか将来的に自分が想像できる仕事の方を選んでみるのもいいかも。

**丸山** たしかに想像しやすいかどうかの基準は大事かも。働く時間は一日の大半を占めるわけだから、会社まで出勤する日常の自分の姿をイメージすることや、オフィスの入口やデスク、社風や環境に自分が「こげげん」でいられるかなどをイメージして選択していくのも大事かも！

**兒山** 将来像みたいなのところですね！



**新宅** 最初は今回参加することに対して話せるか不安でしたが、「挑戦してみよう！」の一心で参加しました。自分の為になるなと思って参加を決意しました。

**丸山先生** だれかからのあなたやってみない？に対して、とリアアせずやってみるのはとっても大切。

**木瀬** 自分がやりたいという意思がある場合はやるようにしています。何でも引き受けると大変になっちゃうけど、やめようと思えばやめることもできますしね。

**兒山** 今回お話しする中で自分でも学びが多く、こういうつながりを持つと自分にとってプラスになるなと気づかされました。今後もこういう機会に参加したいなと思っています。

**丸山先生** 周りからの突然のお誘いは、チャンスが隠れています。また、たまたま開いた雑誌やテレビからの情報も進路選択のチャンスになりますし、偶然出会った人と話をしているうちに新しい自分を発見する機会になることも多いです。これは今後のキャリアを切り拓く上でも大切ですね。

今回参加してみて

**みんな** なるほど〜!!

**記者** 進路選択に悩む方も多いかもしれませんが、足を運んで就活イベントに参加してみたり、周りに相談してみたり、自分で考えを整理できる方法を見つげながら、前向きに就職活動をしていけたらいいですね！

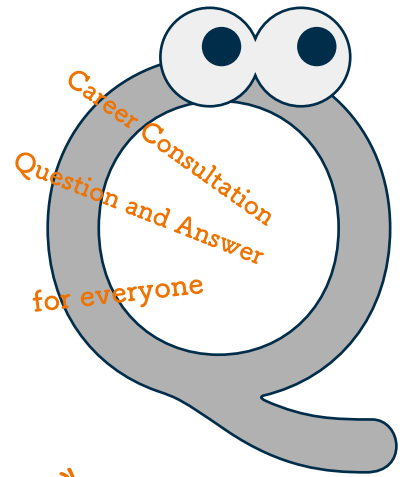

さゆーあんどえー

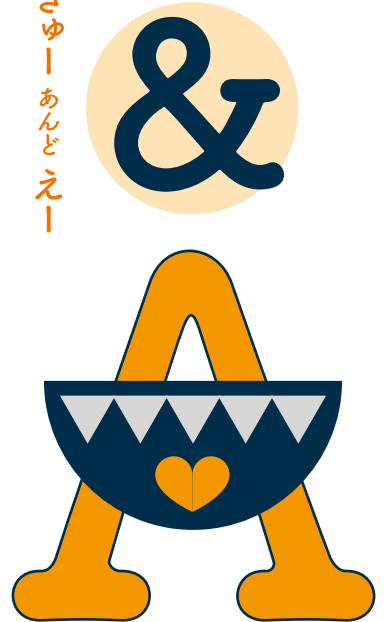

参加していただいた大学生さん

University student introduction

出身：鳥取県

大学1年生



新宅さん

出身：岡山県

大学2年生



兒山さん

出身：鳥根県(隠岐の島)

大学2年生



木瀬さん

講師



丸山実子先生  
Jitsuko Maruyama

参加者紹介

東京都出身。大学卒業後、会社員、航空会社の客室乗務員を経験。その後、キャリアコンサルタントとしてニートや引きこもり支援、ホテルでの人事部採用担当を経てキャリアに関わる教育業を起業し代表となる。2016年より鳥根大学准教授。主にキャリア教育に関わり、人材育成・キャリアデザイン部門長として地域志向入試で選抜された学生担任を行う。専門は、ライフキャリアの視点を取り入れたキャリア教育。小中高におけるキャリア・パスポート研究。

「想いをささえる愛情ごはん」を

お届けするために

{ COMPANY NAME }

# アルファード食品株式会社



「お米の防災用非常食」や短時間で調理できる「お赤飯」などの分野で、高いシェアを誇る米加工食品メーカーです。独自の技術をもとに、万が一の際に人々のお役に立つ商品や、日々の食生活を豊かにする商品を全国にお届けしています。設立から60年。「想いをささえる愛情ごはん」をスローガンに、これからも新しい食文化に貢献する企業として成長していきます。

## { COMPANY PROFILE }

### 企業情報

代表取締役 林 隆史  
〒699-0722  
島根県出雲市大社町北荒木645  
TEL 0853-53-2518  
事業内容:製造業  
従業員数:260名

### 勤務条件・処遇

勤務時間 08:15-17:30(休憩75分) ほか  
休日 年間休日118日=土(指定日)・日・祝・年末年始・盆  
初任給 大学院了 203,200円 / 大学卒 192,200円 /  
短大・高専・専門学校卒 182,200円 / 高校卒 172,800円  
福利厚生 資格取得報奨金制度 / 社内表彰制度 / 社内販売制度 / 慶弔給付制度 /  
勤労者共済会加入 / 退職金制度 / リフレッシュ休暇(勤続年数による) /  
クラブ活動(野球部・ソフトバレー部・ボウリング部・軽音楽部・アグリ倶楽部) ほか

### 採用情報

職種 開発・技術系総合職 / 事務系総合職 /  
製造・生産管理系総合職 / 営業系総合職 ほか  
勤務先 本社(出雲市大社町北荒木645)、東京支店(東京都中央区) ほか

若手スタッフの声

入社  
2年目



吉岡 京香 Kyoka Yoshioka

私は現在、防災用非常食の新商品開発や既存商品の改良に携わっています。どんな人からも好かれる、安心・安全で美味しい商品を開発できるよう、お米を使用した様々なタイプの商品などについて日々学んでいます。実際にやってみないと分からないことばかりで、探求心が非常に大切な仕事だと思います。また当社は、メリハリがあって居心地が良く、困ったことや相談したいことがあると快くお話を聞いてもらえるのでとてもありがたいです。アルファード食品でよかった心から思っています!

VOICE



アルファード食品  
株式会社 WEBサイト  
<https://www.alpha-come.co.jp>

私達は安心安全なおいしい牛肉生産に

取り組んでいます

株式会社松永牧場

{ COMPANY NAME }



当社は、約1200頭の繁殖牛と6700頭の肥育牛を飼養しており、東京を中心に横浜・神戸・島根等に、年間約2800頭の肉牛を出荷しています。環境にやさしい循環型農業をモットーとし、ISO14001の取得、食物残渣を活用した飼料づくり、牛糞堆肥の製造・販売にも力を入れています。牛の飼養工程では生産情報公表JASを取得しており、毎日一頭一頭の牛に与えた飼料・薬品、治療等を記録しています。消費者の安心と信頼を確保するため、牛の生産情報を正確に記録・保管し、いつでも生産情報を公開しています。

{ COMPANY PROFILE }

企業情報

代表取締役 松永 和平  
〒699-3504 島根県益田市種村町イ1780-1  
TEL 0856-27-1341 / FAX 0856-27-2133  
事業内容:畜産業  
従業員数:30名

勤務条件・処遇

勤務時間 8:00-17:00  
休日 月7日(シフト制)  
初任給 大学卒 230,000円 / 短大卒 205,000円 / 高校卒 190,000円  
福利厚生 社会保険 / 厚生年金 / 雇用保険 / 諸手当あり / 昇給あり / 賞与あり ほか  
※基準時期:2021年9月時点

採用情報

職種 飼育管理  
勤務先 島根県益田市種村町イ1780-1



株式会社  
松永牧場WEBサイト  
<https://www.matunaga-gyu.com>

若手スタッフの声



入社  
4年目

佐々部 竜太 Ryuta Sasabe

私が幼い頃、祖父が牛を飼っていました。その影響もあり、高校・大学と牛に係るところで学びました。現在は、松永牧場の勤務を通して、学生時では学びきれなかったことなどを獣医の先生方や先輩達にしていると教わり、とても勉強になりました。そして、哺育牛の目をつけることが出来ました。松永牧場で働くことが、私にとって大変働きやすい職場だと考えています。

VOICE

安心・安全・美と健康!!

「食」を通じて地域を支えています

株式会社フーズマーケットホック

{ COMPANY NAME }



島根県東部から鳥取県西部にかけてスーパーマーケットを19店舗展開している企業です。山陰で一番買い物が楽しいスーパーマーケットを目指し、地域や風土に合った「食」を地域の皆様に提供し、「美と健康」をテーマに付加価値のある商品の提案を行っていきます。また、地域貢献活動の一環として店舗営業以外にも「ちびっ子健康マラン大会」や「地引網大会」などイベントを多数開催しています。

{ COMPANY PROFILE }

企業情報

代表取締役 渡谷 仁志  
〒692-0001 島根県安来市赤江町1448-1  
TEL 0854-28-8340  
事業内容:スーパーマーケット  
従業員数:約1,100人

勤務条件・処遇

勤務時間 6:00-20:00の間で実働8時間  
休日 年間公休107日(月間9日、2月のみ8日)  
初任給 大学卒 210,000円 / 短大・専門卒 185,000円 / 高校卒 178,000円  
福利厚生 社会保険 / 厚生年金 / 雇用保険 / 年次有給休暇 / 自動車保険団体割引ほか

採用情報

職種 店舗スタッフ  
勤務先 島根県東部(松江市、安来市、出雲市、雲南市)から  
鳥取県西部(米子市、伯耆町)にあるいずれかの店舗  
その他 地引網大会(米子市)、チャリティレディースゴルフ大会(伯耆町)、  
ボジョレーヌーヴォーを楽しむタケ(松江市)、各種国内視察、海外流通視察



株式会社  
フーズマーケットホック  
WEBサイト  
<https://hk.freshsaeki.co.jp/>

若手スタッフの声

入社  
3年目



VOICE

杉谷 亜衣香 Aika Sugitani

私は仕事に就くなら「食を通じて知識や技術を深めたい」と考えていました。説明会を通じて「若手社員の研修制度や店舗では先輩スタッフから丁寧に教育してもらえる環境であること」に加えて「会社として地域貢献の一環として“食”や“健康”に関するイベントを行っていること」を知り、入社を決めました。私は現在、鮮魚部門を担当しています。入社してからレジ商品陳列、魚の調理と少しずつ知識と技術を身につけてきたのでこの経験を生かしながらかお客様に「またホックに行きたい」と思ってもらえるお店にするため、頑張っていきたいと思っています。



帆にいっぱい、

夢をはらんで

日本海信用金庫

[ COMPANY NAME ]



島根県西部の益田市・浜田市・江津市までをメインエリアとする地域のための金融機関です。「金融」の力を使い、時には金融だけではなく職員の個々の力も発揮しながら「地域のためにもっと何かできないか」を考えています。2023年12月に100周年を迎え、これからは島根県西部で暮らす人々や、会社や事業主の力となり、島根県西部の発展のために活動していきます。

[ COMPANY PROFILE ]

企業情報

代表取締役 徳富 悠司  
〒697-0027  
島根県浜田市殿町83番地1  
TEL (0855)22-1851  
事業内容: 金融業  
従業員数: 105名

勤務条件・処遇

勤務時間 8:30-17:25 (休憩1時間 交代でとります)  
休日 土日祝日・年末年始 12/31-1/3  
初任給 大学卒 203,000円 / 短卒 185,000円 / 高校卒 175,000円  
福利厚生 健康保険 / 厚生年金 / 厚生年金基金 / 年次有給休暇(最大40日) / 記念日休暇(年2回) / 慶弔休暇 / 職員旅行など

採用情報

職種 総合職  
勤務先 益田市・浜田市・江津市の10店舗の中で、自宅から通える程度の転勤があります



日本海信用金庫  
WEBサイト  
<https://nihonkai.shinkin.co.jp>

若手スタッフの声



入庫  
1年目

岸本 南帆 Naho Kishimoto

営業エリアが島根県内に限られていること、地元の石見地域を支えていく仕事がしたいと思い、当金庫に入庫しました。私は金融機関と全く分野の違う音楽大学を卒業したので、当金庫で働くことに少し不安はありましたが、今では毎日楽しく窓口での業務に動んでいます。また、大学時代からYouTube活動をしており、その動画編集のスキルを生かして、当金庫のInstagramの運営もお手伝いしています。窓口に来店されるお客さまからの「ありがとう」の言葉や、自分が投稿したリールの再生回数が多いときに、とてもやりがいを感じています。

VOICE

{ COMPANY NAME }

株式会社スズキ自販島根



当社は東は安来市から西は益田市まで、島根県内に9店舗を構えるスズキ株式会社100%出資の直営会社です。2020年には本社社屋を建て替え、2022年にはスズキアリーナ出雲をグランドオープンいたしました。幅広い層に人気の高いスズキ車をラインアップしており、たくさんのお客様と出会えます。島根県は軽自動車の世帯当たりの普及率が全国的に見て非常に高く、ご家庭やお仕事でお車をご愛用いただいております。私たちの仕事は、車がなくてはならないこの土地で、小さな車を通して地元の皆様の生活を支える仕事です。

飾らない自分で、

お客様の人生を飾ろう

{ COMPANY PROFILE }

企業情報

代表取締役 智口 洋紀  
〒690-0011 松江市東津田町1888-10  
TEL 0852-21-5111  
事業内容：スズキ四輪車の販売 / 中古車の販売 / 電動車いすの販売 / 自動車部品・用品の販売 / 自動車整備(点検・車検・修理) / 損害保険代理店業務 / 従業員数：193名

勤務条件・処遇

勤務時間 8:50~17:30または9:50~18:30  
(配属先による / 休憩1時間)  
休日 110日(GW、夏季休暇、年末年始1週間程度あり / 月8~10日程度)  
初任給 [25卒] 四年制大学卒:183,500円 / 短大専門卒:171,500円  
福利厚生 社会保険完備、年次有給休暇、車両購入制度、財形貯蓄、定期健康診断、退職金制度、資格取得支援、リフレッシュ休暇、育児・介護休業制度

採用情報

職種 自動車営業職、自動車整備職  
勤務先 松江市、安来市、出雲市、大田市、江津市、浜田市、益田市



株式会社スズキ自販島根  
WEBサイト  
<https://www.suzuki.co.jp/dealer/sj-shimane/>



若手スタッフの声



入社  
2年目

VOICE

**島林 敦也**  
Atsuya Shimabayashi

小さい頃、父とディーラーへ行ったときに整備士の人が車を整備する姿がかっこよく見えて、興味を持ちました。島根県では車が生活の必需品なので需要は安定していると思い、それに関わる仕事として整備士を選びました。現在は、点検整備や車検の検査業務を担当しています。故障やトラブルを診断し修理することで問題を解決し、お客様から直接感謝されたときや、できなかった整備ができるようになったときにやりがいを感じます。休日は、カフェ巡りやショッピングを楽しんだり、家で映画などを観たりして過ごしています。長期連休には旅行に出かけて観光地を巡り、その土地の料理を食べて楽しんでいます。

若手スタッフの声



入社  
3年目

VOICE

**豊田 皐季**  
Saki Toyoda

幼少期からスポーツをしており、目標に向かって頑張ることが好きなので目標を追いかける仕事をしたと思い、営業の仕事に興味を持ちました。県外の大学に進学したのですが、地元の方が住みやすいと感じ地元企業への就職を考えた際に、昔から好きだった車の業界を選びました。現在は、ショールームで車の販売や点検のご案内などを行っています。お客様から「あなたから買ってよかった」「車のことはあなたに任せます」というお声をいただいた時にとてもやりがいを感じます。休日は友人と県外に遊びに行ったり、職場の先輩や同僚と食事に行ったりしています。長期連休には九州や沖縄などの遠方へ旅行に行き、リフレッシュしています。



ホンダカーズ出雲



1979年 現在の出雲市斐川町に設立。その後、Honda正規ディーラーとして斐川店、平田店、出雲店の3店舗を展開。「地域密着」を企業理念に掲げ、Honda車の販売を通じて地域コミュニケーションの創出に積極的に取り組んでいます。また自動車の販売・整備を通じて、人の健康の維持と地球環境の保全に積極的に努め、お客様や地域社会に喜ばれるグリーンディーラーを目指しています。

{ COMPANY PROFILE }

企業情報

株式会社 ホンダカーズ出雲  
代表取締役 青野 武文

本社 〒699-0502 島根県出雲市斐川町莊原2242-2  
TEL 0853-72-2300/FAX 0853-72-3783

新車販売、中古車販売、車検・点検・整備・修理、  
自動車損害保険代理業、生命保険代理業、リース、  
レンタカー、部品用品

採用情報

職種 営業、サービス、事務

勤務先 本社、斐川店、平田店、出雲店



株式会社 ホンダカーズ出雲  
WEBサイト  
<https://www.hondacars-izumo.co.jp>



株式会社 ホンダカーズ出雲  
Instagram

人気のNシリーズから最新のSUV、

さらにEVまで、すべての

Honda車をお届けしています。



若手スタッフの声



入社  
3年目

### 福島 研伍 Kengo Fukushima

プロとしての仕事をする上で、学生時代とはまったく違う、責任を問われる環境に戸惑いを隠せない日々を過ごしていました。先輩からその都度適切なアドバイスをいただき、自分なりに答えを導き出せるようになってきました。まだまだ半人前の自分ですが大好きな車と関わりながら今後は上級の国家資格も取得し、技術者としても、社会人としても成長して、より多くのお客様から信頼をいただけるようになりたいと考えています。

若手スタッフの声



入社  
1年目

### 西村 玲奈 Reina Nishimura

車が好きなことや、パソコンのスキルを活かしたいという思いから入社を決めました。仕事をしながら、お客様から感謝の言葉をいただいたりすると、自分の成長を感じることができ嬉しです。先輩方も優しく、丁寧に教えてくださるので一つ一つしっかりと覚えていき、お客様から信頼していただけるよう、日々のコミュニケーションも大切にしていきたいです。今後の目標は保険の資格を取ることです。

若手スタッフの声



入社  
4年目

### 和田 直樹 Naoki Wada

地元のサービス業に約5年間勤務していたので、営業の仕事をした経験はありませんでしたが、いろんな人と関わる仕事してみたいと思い入社しました。入社当時は車の知識も乏しく不安でいっぱいでしたが、先輩方が優しくサポートしてくださいました。気軽に相談できる職場環境はありがたく、感謝しています。お客様から信頼していただき、「担当してもらってよかったわ!」と言ってもらえるよう頑張ります!



お客様の“楽しい”を  
全力でサポートしています!



#### 斐川店



出雲市斐川町莊原2242-2 TEL 0853-72-2300

#### 平田店



出雲市平田町7673 TEL 0853-63-7200

#### 出雲店



出雲市高岡町454-1 TEL 0853-23-9800



島根ダイハツ販売株式会社



当社は、安来市から益田市までの県内11拠点にネットワークを構える、ダイハツの正規ディーラーです。生活に密着した「小さいクルマ」の販売とアフターサービスを通じて地域の生活者に寄り添い、安全で自由な移動を提供し地域貢献を行っています。そしてお客様と喜びを共有し、未永いお付き合いをすることを大切に考えています。

「小さいクルマ」で地域貢献

{ COMPANY PROFILE }

企業情報

代表取締役 本田 一志  
〒690-0044  
島根県松江市浜乃木6-31-2  
TEL 0852-31-3262  
事業内容:自動車販売及び整備業  
従業員数:266名  
(男性206名 女性60名)  
2024年3月末現在

最新情報は  
当社HPに掲載しております



島根ダイハツ販売  
株式会社 WEBサイト  
<https://shimane.dd.daihatsu.co.jp/>

勤務条件・処遇

勤務時間 9:30-18:00(休憩12:00-13:00)  
休日 年間109日(定休日:月曜日、第1・第2火曜日、  
年末年始、GW、夏季休暇)  
初任給 【営業職】4大卒190,400円 / 短大・専門卒181,000円  
【事務職】4大卒176,400円 / 短大・専門卒167,000円 / 高校卒160,000円  
【サービス職】専門卒(1級)190,400円 / 専門卒(2級)176,000円 /  
高校卒164,000円 ※手当含む  
福利厚生 企業年金制度 / 確定拠出退職年金制度 / 表彰制度 /  
社員車両購入制度 / 育児休業制度 / 介護休業制度 /  
社員旅行 / 人間ドッグ会社負担(40才以上) / 団体総合保険

採用情報

職種 営業職、サービス(整備)職、事務職  
勤務先 島根県内各拠点  
(安来市、松江市、雲南市、出雲市、大田市、江津市、浜田市、益田市)



若手スタッフの声



入社  
6年目

VOICE

藤田 航輝

Kouki Fujita

実は私は専門学校を卒業して大型車の整備を行う会社に就職し、1カ月で辞めました。給料面・土日休みに大きな魅力を感じて就職したのですが、実際仕事を始めてみると私がイメージしていた仕事とはかけ離れていました。ダイハツの会社見学で元気良く笑顔の挨拶で迎えていただき、やる気と仕事を楽しんでいる社員が多い会社と感じました。現在色々な経験をさせていただき今年の新入社員の教育にも携わらせてもらっています。社会人になると1日の多くの時間を仕事に費やす事になり、仕事のやりがい、楽しさが大切になります。

若手スタッフの声



入社  
1年目

VOICE

村松 大雅

Taiga Muramatsu

入社後1カ月の研修期間を経て店舗に配属され配属当初はお客様にうまく接客ができるのか、車は売れるのかなど多くの不安がありました。しかし先輩や上司、同期のお陰もあり徐々に不安に思うこともなくなりました。分からないことに関しても優しく教えて頂けて日々レベルアップできていると実感します。車販活動はもちろん自動車保険や点検の入庫誘致など沢山やるべきことはありますが、お客様の「ありがとう」の声がお役に立てていると実感でき、やりがいをとても感じています。お客様に安心なカーライフを送っていただく為に頑張ります！



ホンダカーズ島根中央

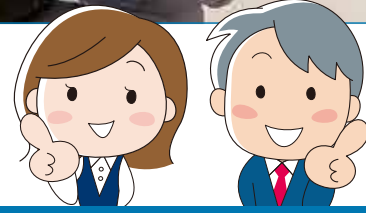

ホンダカーズ島根中央は一緒に夢を追いかけるみなさまからのご応募をお待ちしております！

私たちの仕事は、お客様に安心安全なカーライフを送っていただくためのご提案を行うことや、ご相談を受けていく事です。土日の有給休暇取得の推進や週休2日の休日や長期連休もあり、働きやすい環境です。皆さんと一緒に「ステキなカーライフ」を提供できる日を楽しみにしています！

お客様に寄り添い

安心のカーライフをサポート

{ COMPANY PROFILE }

**Honda Cars 島根中央**

あなたにステキ。  
**島根中央ホンダ販売株式会社**

**企業情報**  
代表取締役 淋蒔 歳暢  
本社 〒699-0502 島根県出雲市斐川町荘原73番地  
従業員数:111名(男89名 女22名)  
TEL 0853-72-7071  
事業内容：ホンダ四輪新車の販売、中古車販売、  
自動車整備、板金塗装、部品・用品販売、  
保険代理店(生損保)、レンタカー

資料請求・お問い合わせ先  
採用直通  
TEL : 0853-72-7071 FAX : 0853-72-5513  
E-mail t\_abe.psn02@honda-auto.ne.jp



**勤務条件・処遇**  
就業時間 9:30~18:30  
(所定労働時間7時間45分/日)  
(休憩12:00~13:00/15:00~15:15 残業時は18:30~18:45の休憩有り)  
休日休暇 年間休日110日  
週休2日制 一年単位の變形労働時間制を採用  
殆どの火曜日と毎週水曜日を基準とした休日(HPをご覧ください)  
特別休暇(慶弔他)  
有給休暇 有り(半日取得・時間取得制度有り)  
4月1日入社10日付与・以降は入社日より5日~9日付与  
入社直後の4月1日を基準日とし、11日付与します  
(法定より早期に付与)

**採用情報**  
就業場所 出雲市・松江市・安来市  
[1] セールスタッフ (お客様担当)  
[2] サービススタッフ (メカニック)  
[3] ショールームスタッフ  
[4] 商品化作業スタッフ  
[5] 本部業務スタッフ

ホンダカーズ島根中央はアマチュアバンドコンテスト  
**V-air 赤司はん**  
女子サッカークラブチーム  
**ディオッサ出雲FC**  
を応援しています。



The Power of Dreams  
How we move you.

島根中央ホンダ販売株式会社  
代表取締役 淋蒔 歳暢



# 学生向けスタッフ育成 奨学金制度あり

4つのプランを準備しました

入社後に返済支援致します！

貸付型

72万円・144万円  
216万円・288万円

入社後に返済の50%免除

返済  
支援型

36万円～144万円

給与とは別に  
奨学金返済を支援します

※詳しくは採用担当者までお問い合わせください。

奨学金支援は  
こちら



Instagramは  
こちら



LINEは  
こちら



## 若手スタッフの声



入社  
10年

橋本 遥さん(29)  
2014年入社

大切なのは顧客との信頼関係  
育休経てキャリアアップを目指す

18歳で営業をスタートした頃は、顧客との会話も続かず、想像以上に販売に苦心した。「街中に車はあふれているのに、1台買っただけのは本当に大変で。何度も辞めようと思いました」と当時を振り返る。しかし元々人と話すのは好きなタイプ。人懐っこい笑顔と明るい雰囲気は顧客の心をほくしていき、信頼してくれる人も出てきた。「『わしが死ぬまで車の面倒をみてくれ』と仰られ、既に3台購入していただいた方も。親戚のようなお付き合いをさせてもらっている方もいるんですよ」。2度の育児休暇を経て10月に復職。今後は自身のキャリアアップに挑むとともに、後輩、特に女性営業職を育てるマネジメントにも関心を持つ。

## 若手スタッフの声



入社  
2年

齋藤 海輝さん(25) 藤田 勇弥さん(26)  
2023年入社

整備士の資格を生かした営業で  
お客様の想定以上のサービスを

営業職で入社後、1年間は整備の実務経験を積み、3級自動車整備士の資格を取得した2人。藤田さんは、「『安心して相談できる』と頼りにしてくださるお客様も。商品知識を身に付けたことで自分自身の自信にもつながりました」と笑顔を見せる。先輩社員から約100人の顧客を引き継ぎ、現在はあいさつに回りながら信頼関係の構築に努めている。一方、「整備士の名が形だけににならないよう勉強を続けています」と表情を引き締める齋藤さん。異業種から転職し、当初は工具や車の部位の名前も知らなかったが、1年間で基本的な知識を習得した。「お客様の想定以上のサービスを提案できるような営業職を目指していきたい」

## 若手スタッフの声



入社  
1年

河西 七海さん(21)  
2024年入社

車好きには絶好の職場  
頼りにされる整備士に

休日になると愛車をいじっていた父親と間近に接する中、いつの間にか車に興味を持つように。「マフラーの音が変わったりするのにも敏感でした」と笑う。高校卒業後に進学した専門学校で3級自動車整備士を取得。現在は、車検や定期点検などを担当する。「とにかく暑いのが大変」と苦笑しつつ、「ホンダ車だけでなく、いろんなメーカーや車種に触れられるのが楽しい。ボンネットを開けるだけでワクワクします」と目を輝かせる。タイヤなど重い部品を運ぶことも多く、入社1年足らずで肩の筋肉も随分付いた。「車の些細な異変や故障にも気付き、何でも対処できるような信頼される整備士を目指したい」

VOICE



西日本旅客鉄道株式会社



JR西日本は安全を最優先に、お客様から「安心」「信頼」していただける鉄道づくりを進め、人と人をつなぎ、様々な出会いを生み出すことで豊かな生活を支えています。また、物販・飲食・ホテル・ショッピングセンター・不動産・百貨店など、さまざまなビジネスを展開することで、地域の発展・活性化に貢献をしています。

人、まち、社会のつながりを進化させ、  
心を動かす。未来を動かす。

{ COMPANY PROFILE }

企業情報

代表取締役 長谷川 一明  
〒530-8341  
大阪市北区芝田二丁目4番地24号  
事業内容:運輸業 / 流通業 /  
不動産業 / その他  
従業員数: 約22,000人(単体)、  
約45,000人(連結)

勤務条件・処遇

休日 年間119日  
※その他「有給休暇」や「結婚」「出産」「忌引」等、  
各種休暇制度もあります。  
初任給 高卒: 198,242円、高専卒: 205,942円、  
大学卒: 217,272円、大学院了: 224,312円  
福利厚生 各種社会保険制度完備  
(厚生年金保険・健康保険・雇用保険・労災保険) /  
年次有給休暇 / 財形貯蓄制度 / 退職金制度 /  
独身寮・社宅完備 / 社員持株会 / 確定拠出年金等



西日本旅客鉄道株式会社  
WEBサイト  
<https://www.westjr.co.jp/>

採用情報 職種 プロフェッショナル職採用(運輸)  
プロフェッショナル職採用(技術)



若手スタッフの声



入社  
1年目

VOICE

松原 太陽

Taiyou Matsubara

私は学生時代、通学していた時にJR社員の方が、お客様が気持ちよくご利用していただくために仕事をされている姿を見て、自分もその一員としてお客様に楽しくご旅行していただけるお手伝いがしたいと思いJRへの入社を決めました。普段の仕事では主に改札に入ることが多く、お客様に安心してご旅行して頂けるように積極的にお声がけさせていただくことや、列車の案内放送では具体的にわかりやすい案内をお届けすることに心がけています。お客様から直接「ありがとう」や「助かりました」と感謝の言葉をいただいたときは自分自身とてもやりがいを感じます。学ぶことが多く大変ではありますが、向上心を持って仕事をしています。

若手スタッフの声



入社  
1年目

VOICE

安井 葉月

Hazuki Yasui

私は、鳥根県内の大学進学を経て、地域の方々と交流を行う中で、鳥根県の人の暖かさに触れ、地域貢献ができるJR西日本へ入社しました。浜田駅の仕事は切符のご案内、改札業務だけでなく多岐にわたります。なんといっても一番の魅力はお客様から「ありがとう」をいただけることで、私の「やりがい」に繋がっています。山陰を旅行されたお客様が「次も列車に乗って山陰に行きたい」と思っただけのような接客を心がけています。地域のイベントの企画業務などあり、地域との繋がりを感じられる仕事もあります。鉄道について分からなくても大丈夫、一から親身になって教えてくださる先輩がいます。一緒に働けることを楽しみにしています。



# 島根県



島根県には、豊かな自然や、古き良き歴史、特色ある文化があり、その中で営まれてきた豊かな暮らしがあります。私たちは、こうしたすばらしい魅力を未来に引継ぎ、県民一人ひとりが愛着と誇りを持って幸せに暮らし続けられる島根県を目指し、職員一丸となって「島根創生」に取り組んでいます。

人口減少に打ち勝ち、

笑顔で暮らせる島根をつくる

## { GROUP PROFILE }

### 団体情報

島根県知事 丸山 達也  
〒690-8501  
島根県松江市殿町1番地  
TEL 0852-22-5111  
事業内容：公務  
従業員数：3,454名

### 勤務条件・処遇

勤務時間 8:30-17:15(休憩12:00~13:00) ※時差出勤勤務制度あり  
休日 毎週土・日曜日、祝日、年末年始  
初任給 大学院卒231,028円(24歳) / 大学卒220,983円(22歳) / 高校卒188,840円(18歳)  
福利厚生 職員宿舎(単身用・世帯用) / 年次有給休暇(20日/年) / 夏季休暇(4日/6~10月) / サークル活動

### 採用情報

職種 行政 / 化学 / 心理 / 児童福祉 / 保健師 / 食品衛生 / 管理栄養士 / 農学 / 林業 / 水産 / 総合土木 / 建築 / 機械 / 電気 / 埋蔵文化財保護 ほか  
勤務先 松江市ほか県内各地 / 県外 / 海外



島根県  
WEBサイト  
<https://shimane-kensyoku.com/>



島根県 職員の声



総合  
土木

**田中 健介**  
Kensuke Tanaka

高校時代に土木について学んでおり、現場見学の授業などで興味を持ったことや担任の先生から島根県職員を勧められたのが入庁のきっかけでした。入庁するまでは、土木職といってもデスクワークが多いイメージでしたが、実際は、自分が担当している現場の確認立会はもちろん、大雨に伴う災害復旧や研修で東京、名古屋への県外出張など、庁外での仕事も多く、楽しく仕事に取り組むことができます。また、土木職は施工管理や道路設計など言葉だけ聞くと難しく感じるとは思いますが、仕事で不安なことや悩んでいることがあれば、気軽に相談に乗ってもらえたり、声をかけてくださる上司や先輩職員がいるので安心して働くことができます。

VOICE

島根県 職員の声



保健師

**三浦 来美**  
Kurumi Miura

地域で長期的に健康を支える、保健師に憧れ入庁し、精神保健・健康づくりに従事してきました。現在は4つの市町を管轄する保健所に在籍しています。個別支援にも従事していますが、「個から地域」の視点も求められています。関係機関の声を聴き、現状や課題を見出し、関係機関の皆さんと課題解決に向けた意見交換を行い、ネットワークの構築につなげていく、そんな所々に楽しさを感じています。また、異動があると、幅広い業務に携わることで新たな視点から見る事ができ、現在、私は精神保健と健康づくりを結びつけて活動しています。保健師の活動に「正解はない」ので模索しながら、周りの方に日々相談し、楽しく仕事をしています。

VOICE

島根県 職員の声



建築

**藤原 大志**  
Daishi Fujihara

幼い頃から建築の仕事に憧れ、地元の島根県で、多くの方が利用する建築物の設計等や行政施策に携わりたいと思い、島根県に入庁しました。入庁してから、公共建築物等の設計や現場の工事監理、建築関係法令の審査・指導等に携わりました。仕事を通して県民の方々のご意見に耳を傾け、それを設計等の中で実現に向けて検討することや、より良い施策などの形にすることによりがいを感じています。職場はとても話しやすい雰囲気、先輩・後輩関係なく意見を交わし、サポートし合いながら仕事に取り組めることが魅力の1つだと思います。

VOICE

島根県 職員の声



行政

**永原 栄吾**  
Eigo Nagahara

一度きりの人生の中で、愛する地元の様々な人や仕事に出会い、経験値を高めていけるのが働く上での魅力だと考えています。県職員、とりわけ行政職は、配属される部門や地域によって仕事内容も千差万別です。入庁前はいわゆる事務作業を黙々とこなすイメージもありましたが、専門職種の職員と県内外の現場に出かけたり、チームで事業企画のアイデアを出し合ったり、個々の感性が生きる場面は想像以上に多いと感じています。また、私自身、庁内の公募制度を活用し外部の自治体へ出向したこともありましたが、そうした自己啓発・キャリア選択の機会は広く開かれているため、自分なりのスタイルで地域活性化に取り組むことができます。

VOICE

株式会社さんびる



私たちは「お届けします!きれい、安心、そして感動を!」をスローガンに、建物の清掃や管理をする「総合ビルメンテナンス」、施設等の運営やイベント企画・実施する「指定管理」、小さいお子様からご年配の方まで皆様の健康を支える「健康福祉」、子どもたちの健やかな成長に寄り添う「アカデミー運営」等、地域密着型でお仕事をさせていただいております。

明るく楽しく元気よく

地域の皆様と共に

{ COMPANY PROFILE }

企業情報

代表取締役 田中 正彦  
〒690-0045  
島根県松江市乃白町薬師前3-3  
TEL 0852-26-0335  
事業内容: 総合ビルメンテナンス、  
指定管理、健康福祉、  
さんびるアカデミー  
従業員数: 約1200名

勤務条件・処遇

勤務時間 8:20-17:20  
※配属先によって異なります  
休日 週休2日 ※配属先によって異なります  
初任給 大学卒 194,000円 / 短大・専門卒 174,000円 /  
高校卒 168,000円  
福利厚生 社会保険完備、有給休暇、  
社員表彰(社長賞、永年勤続表彰など)、  
誕生祝、慶弔規定など

採用情報

職種 総合職、インストラクター、事務、  
クリーンクルー、設備管理など  
勤務先 島根県 / 鳥取県 / 岡山県 / 広島県  
※職種によって異なります



株式会社さんびる  
WEBサイト  
<https://www.sanbg.com/>



若手スタッフの声



入社  
4年目

VOICE

松尾 悠斗

Yuto Matsuo

私は、社内システムの管理や社員へのサポート、ホームページの管理等を行っています。その中で、社員が困っていることに対応し「ありがとう」と言ってもらえる時にやりがいを感じます。これからもっと勉強をして、幅広く対応できるように頑張ります！

若手スタッフの声



入社  
5年目

VOICE

木村 早希

Saki Kimura

私は、健康運動のインストラクターとして、高齢者の方へ向けた介護予防教室(からだ元気塾)で運動指導を行っています。参加者さんの「体が楽になった」という言葉や、私と会うのを楽しみにしてくださっている方も居られ、自分が必要な存在だと感じた時にやりがいを感じます！



## 三和電工株式会社



私たちは毎日の暮らしに必要な不可欠な電気を巧みに操り、豊富な経験と実績のもと、お客様のあらゆるニーズにお応えする電気工事のプロ集団です！地域の皆さまの暮らしを支える担い手として、専門の技術を持つ職員が多数在籍。近年の技術革新で多様化するニーズにも対応すべく社内外研修への参加や、国家資格の取得など積極的に取り組み、よりプロフェッショナルな「技術集団」を目指して日々努力を続けています。高度な技術をもって皆さまに『明るい暮らし』を提供する事が私たちの使命です！

家の灯りをとます。

それが私たちの仕事です。

## [ COMPANY PROFILE ]

## 企業情報

代表取締役 安部 知行  
〒699-0406  
鳥根県松江市宍道町佐々布213-34  
TEL 0852-66-0633 / FAX 0852-66-0644  
事業内容：電気設備工事 / 電気通信設備工事 /  
消防施設工事 / 管工事 / これらの設計・施工  
従業員数：82名

## 勤務条件・処遇

勤務時間 8:30-17:30(休憩12:00-13:00)  
休日 年間休日105日(年間カレンダーによる)  
初任給 大学卒:216,000円 / 高専卒:201,000円 /  
高校卒175,000円  
福利厚生 退職金共済 / 各種祝金制度 / 資格取得援助制度 /  
年次有給休暇/社員旅行/互助会制度

## 採用情報

職種 工事スタッフ / 設計スタッフ / 営業スタッフ  
勤務先 本社 / 松江支店 / 出雲支店 / 浜田支店 /  
安来営業所 / 雲南営業所 / 益田営業所 /  
東出雲事業部 / 宍道事業部 / 奥出雲事業部



三和電工株式会社  
WEBサイト  
<https://sanwadenko.jp>





若手スタッフの声



入社  
3年目

VOICE

松本 天馬

Tenma Matsumoto

鳥根県立松江工業高等学校2022年卒業。在学中に参加したインターンシップがきっかけで入社しました。3年目になりますが、今は住宅の新築・増改築現場を担当しています。現場では関係業者と打ち合わせし、建築工程にあわせて電気配線や器具付けなどを行います。まだ分からない事もありますが少しずつ出来る事も増え、日々自身の成長を実感しています。この仕事は覚えた知識や技術を次の現場に活かせることが大きな魅力です。また、照明の取替えなど日常生活で役に立つ知識が増えるのも嬉しいですね。今後さらに多くの知識や技術を習得し、一人前の電気工事士になることが目標です。

若手スタッフの声



入社  
2年目

VOICE

中尾 奎哉

Fumiya Nakao

日本福祉大学2023年卒業。進学で県外にいましたが、地元でインフラに係わる仕事をして社会貢献したいと思いリターン就職しました。在学中は電気の専門外でしたので知識もない状態からのスタートでしたが、業務を通じて生活に必要な電気がつくまでの過程や仕組みはもちろん、様々な専門知識も習得でき、とても面白い仕事だと思いました。何より先輩方も優しくとても働きやすい職場です。今は現場管理の補佐として資材の管理や現場の状況把握、打ち合わせなどを行っています。工事完成後の達成感や、仕事を通じて社会に貢献している実感できることにやりがいを感じています。



日新グループ

(株式会社日新・島根合板株式会社)



木造住宅の建築に欠かせない「合板」の製造で豊かな実績があり、国内市場シェア約30%を誇ります。当社の製品は東京オリンピック・パラリンピックの会場となった有明体操競技場(2020年ウッドデザイン賞最優秀賞受賞)でも使用されています。日新グループ各社は事業を通して地域経済の発展、木材資源の再生産・有効活用、木の文化の継承、低炭素社会の実現に貢献すべく積極的に取り組んでいます。

日新グループは、植林から原木調達、合板の開発及び製造・販売などを手がける企業グループです。

{ COMPANY PROFILE }

企業情報

代表取締役 又賀 航一  
〒690-0887 島根県松江市殿町383  
山陰中央ビル / TEL 0852-33-7830  
事業内容:合板の製造・販売 / 従業員数:831名

日新グループ 株式会社日新・島根合板株式会社  
WEBサイト  
<https://www.nisshin.gr.jp/>

日新グループ  
Instagram  
新卒採用(公式)アカウント

勤務条件・処遇

勤務時間 8:10-17:30(但し、勤務先により相違あり)  
休日 年間カレンダーによる年間117日  
(勤務先により相違あり)  
初任給 大学院卒 220,000円 / 大学卒 210,000円 / 高専卒 205,000円 / 短大・専門卒 200,000円 / 高校卒 190,000円  
福利厚生 昇給年1回 / 賞与 年2回 業績により年度末に賞与あり

採用情報

職種 ①総合職 14名(大学院/大卒/高専卒)  
②生産技術職 6名(大学院/大卒/高専卒)  
③生産オペレーター 30名(高校卒)  
勤務先 松江市 / 境港市 / 浜田市 / 徳島県 / 三重県



若手スタッフの声



入社  
6年目

VOICE

四国工場の3課(接着工程)を担当しています。今では接着機の達人として、新人に教える立場になっています。私も先輩から丁寧に教えていただき今があります。板が降りてくるまでに確認できる時間は2秒もなく、効率良く確認するにはどこを見ればいいのか、貼る時に見る位置まで教わりました。今度は自分が後輩にわかりやすく教える番です。後輩を育てて今の自分の仕事を任せ、次のステップに進んでいきたい。プレスなどの他の仕事を覚え、合板の知識をもっと深めていくことが目標です。

若手スタッフの声



入社  
7年目

VOICE

三重工場で3課(接着工程)、2課(乾燥工程)を経験し、現在は1課(切削工程)を担当しています。入社して5年以上経ちますが、まだ1課での経験が浅いため、まずは切削工程を早く自分のモノにするためにもっと勉強しなければと思っています。そして将来は、2課・3課で経験したことを活用して、工場全体が今以上に円滑に効率よく稼働し、品質の高い製品が生産できるようにしていくことが私の目標です。お客様に「日新の合板は日本一!」、そう思っていたきたいです。すかね。

若手スタッフの声



入社  
15年目

VOICE

入社してからあつという間に14年の月日が流れ、今では生産部一課の係長を任せられ、日々勉強の毎日です。一課は原木をロータリーレスという切削機にセットし、大根の柱むきの要領で薄く削り、合板の材料となる単板の生産をする部署。現場では毎月、「生産性」「品質」「歩留まり」「安全」の各項目で取り組み目標を立て実行しています。チーム全員で目標を達成した時ほど嬉しいことはありません。日々考え、新たなことにチャレンジした先に、努力の成果が結果として表れる。そこに仕事のやりがいを感じています。



株式会社ネスター

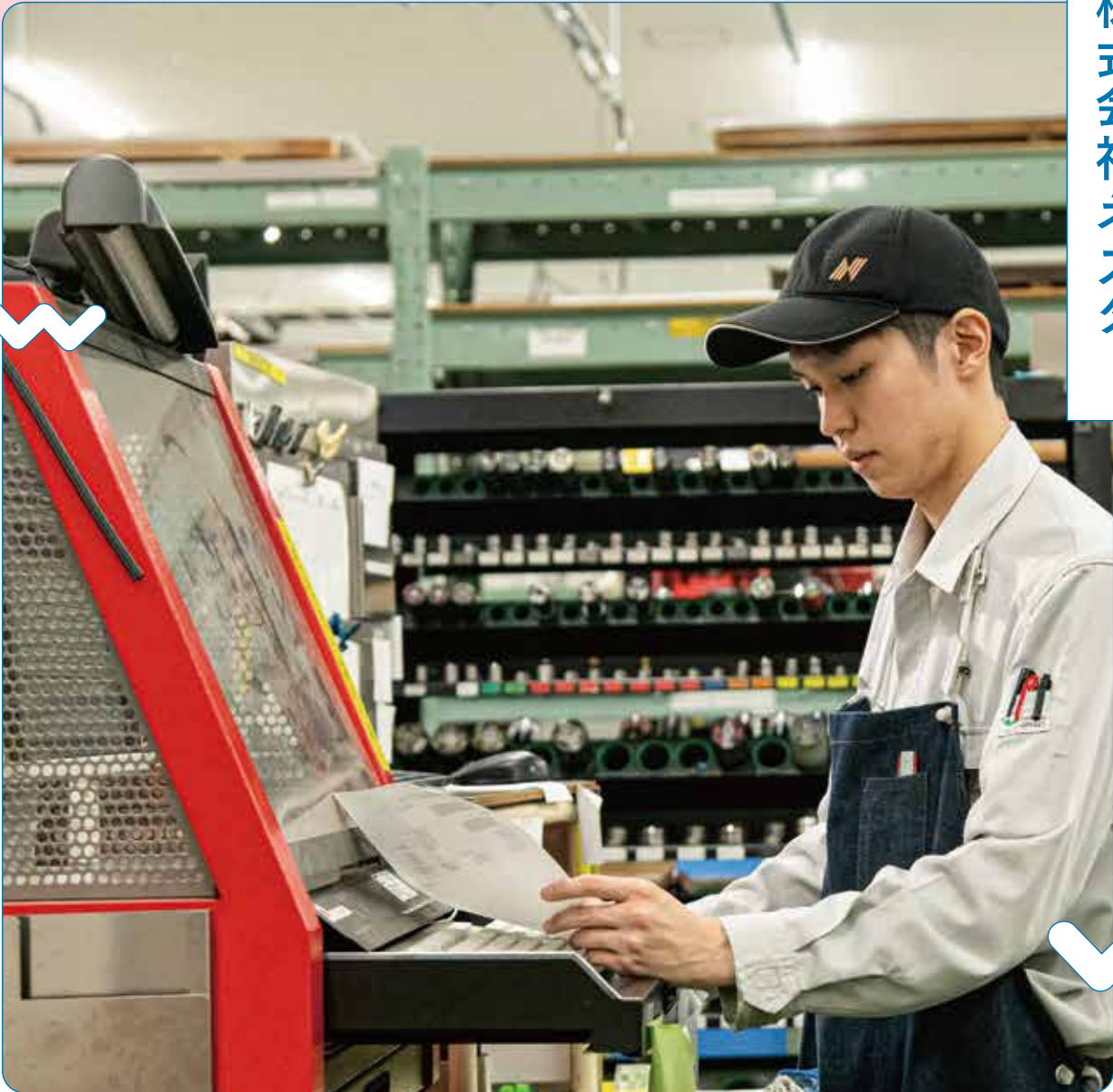

ホシザキグループの一員として、長年にわたり飲食店などで使用されるショーケース、ネタケース、電磁調理器、飲料ディスペンサー、ロストルクリーナー、冷水チラー、再加熱キャビネットなど各種フードサービス機器の製造を行っています。多様化する「食」ニーズの変化に対応し、人々に貢献できる「進化する企業」であり続けます。

確かな技術で

食を通じて人々を笑顔に

{ COMPANY PROFILE }

企業情報

代表取締役 加藤 令  
〒699-1104  
島根県雲南市加茂町南加茂703番地10  
TEL 0854-47-7977  
事業内容:フードサービス機器等製造  
従業員数:92名

勤務条件・処遇

勤務時間 8:05-17:00 (休憩9:50-10:00 / 12:00-12:45 / 14:50-15:00)  
原則週休2日(土・日) / 年末年始 / ゴールデンウィーク /  
盆休み(年間休日122日)  
休日 大学卒 189,570円 / 高専・短大卒 174,460円 / 高校卒 169,480円  
初任給 各種社会保険完備  
福利厚生 (厚生年金保険、健康保険、雇用保険、労災保険) /  
退職金制度 / 年次有給休暇(時間単位有休制度あり) /  
育児・介護休業制度 / 社員持株会 / 福利厚生倶楽部

採用情報

職種 製造技能職  
勤務先 本社(島根県雲南市)



株式会社ネスター  
WEBサイト  
<https://www.nestor.jp/>



若手スタッフの声



入社  
1年目

VOICE

森脇 瞬

Shun Moriwaki

私は昔からのづくりが大好きで、将来はものづくりに携わる会社に入りたいと考えていました。学校の先生に相談したところ、私のやりたいことと一致していたため、この会社に入社することを決めました。現在、私は溶接を担当しています。まだまだ経験が浅いので、主に先輩が溶接したものの仕上げをしています。最近は自分で溶接する機会も増えてきました。普段から気を付けていることは、溶接の痕が残っていないか、キズが入っていないかをしっかりチェックすることです。お客様に満足していただける製品を提供できるよう、日々努力しています。

若手スタッフの声



入社  
2年目

VOICE

堀江 駿介

Shunsuke Horie

将来はものづくりの仕事に携わりたいと考えていました。実家が飲食業を営んでいたこともあり、厨房機器やショーケースの加工に興味を持ち、この会社に入社しました。現在は板金加工を担当しながら、作業の段取りも行っています。入社してから1年でできることが増え、今では板金加工だけでなく、機械加工のプログラム作成にも携わっています。普段の業務で注意していることは、製品にキズがないか、お客様が触れる部分が安全かどうかを徹底的にチェックすることです。お客様に安心して使っていただける製品を提供するために、日々心掛けています。



{ COMPANY NAME }

# ヒラタ精機株式会社

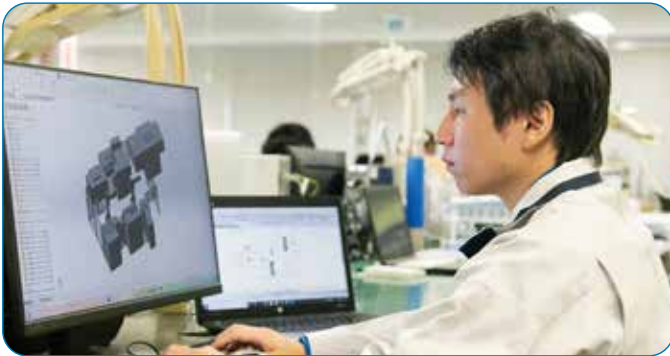

ヒラタ精機はお客様、地元の皆様のお陰をもちまして、2022年に創業50周年を迎えることができました。歯車加工技術を磨き上げ、高度な加工技術と確実な品質保証力を武器に挑戦を繰り返し、常に成長を続けている会社です。当社はガソリン、ハイブリッド車に搭載される自動車の変速機の部品製造に携わり、お客様に安全安心の提供はもとより、ご満足のいく商品づくりに取り組んでおります。今後も自然の中で育まれた心豊かな人間性を大切に、モノづくりを通して社会貢献、地域との交流に努めて参ります。

歯車の匠がおりなす研鑽された  
技術力と飽くなき挑戦



{ COMPANY PROFILE }

## 企業情報

代表取締役社長 名井 伸一郎  
〒691-0015  
島根県出雲市西郷町字小池718番地  
TEL 0853-62-3600  
事業内容:自動車部品製造加工業  
従業員数:461名

## 勤務条件・処遇

勤務時間 8:00-17:00(20:00-翌5:00) /  
休憩9:55-10:05(21:55-22:05)  
12:00-12:40(0:00-0:40)、14:55-15:05(2:55-3:05)  
休日 年間121日(完全週休2日制 / GW、盆休み、年末年始に  
最低9日間の大型連休)  
初任給 大学院了 202,200円 / 大学卒 200,400円 /  
高専卒 191,400円 / 高校卒 179,400円  
福利厚生 役職手当 / 資格手当 / 家族手当 / 交代手当 / 通勤手当 /  
賞与年2回 / 各種表彰制度 / 社会保障完備 /  
年次有給休暇 / 特別休暇 / サークル活動 / メンター制度 他

## 採用情報

職種 総合職 勤務先 会社所在地に同じ



ヒラタ精機株式会社  
WEBサイト  
<https://www.hirata.co.jp/>

若手スタッフの声



入社  
2  
年目

VOICE

米田 友宇 Yu Yoneda

私が所属する品質管理課では、ミクロン単位の精密検査ができる測定機を用いて品質確認を行い、工場で生産している素材、途中工程品、完成品まで全工程の品質保証を担っています。測定したデータより、より良い製品を生産するために変化の傾向を数値で把握することは、大学在籍時に経済・経営学で学んだデータ分析のスキルや考え方が現在の仕事に直結していると思います。問題の根本原因を特定しやすくなったことにより、品質改善のための具体的な施策を提案することができ、やりがいを感じております。

若手スタッフの声



入社  
10  
年目

VOICE

山本 円海 Madoka Yamamoto

私の所属する工務課は、生産設備やガス・電気・エアーなどを供給する付帯設備の運転管理、保守・点検をする部門です。生産設備トラブルの原因調査と復旧、そして故障のない設備づくりのために、工務課を中心に自主保全活動にも取り組んでいます。また、新規受注部品の生産ライン立ち上げにも携っており、搬送装置、検査装置の制御組立やシーケンスプログラミング、ロボットのティーチング作業を行っています。私が工業高校で学んだ機械とロボット制御に関する知識や、実習で培った機械操作は、現在の業務にも役立っています。

若手スタッフの声



入社  
9  
年目

VOICE

榎原 哲馬 Tetsuma Makihara

私は入社当初、自動車用ユニット大手メーカーから受けた試作部品の製作を通じて、旋削、マシニング、研削加工など様々な機械加工のメカニズムについて学びました。現在は、試作品の製作に加えて、量産化が決定した部品の製造ラインの生産準備にも携わり設備の加工条件の設定や、必要な物品手配なども任されています。松江高専の電子制御工学科で機械設計や電気・電子回路の分析、ロボットのプログラミングなど幅広く学んだことは、生産設備の立ち上げから量産後の改善活動までの幅広い領域を担当する技術課の業務に活かされています。

若手スタッフの声



入社  
6  
年目

VOICE

中島 蓮虎

Rento Nakashima

私は、製造ラインから出てきた完成品をお客様へ出荷する工程を担当しています。お客様へ「安心」・「安全」・「安定」の品質を維持した状態の製品をお届けすることを心掛け、業務に取り組んでいます。入社直後は分からないことだらけでしたが、ベアコーチの指導や社内教育がしっかりしており、今では教わってきたことを先輩へ指導できるようになりました。教育体制やサポートがしっかりしているため、安心して長く働ける会社です。

若手スタッフの声



入社  
5  
年目

VOICE

勝部 優仁

Yujin Katsube

私は高校卒業後、社内教育制度にてフォークリフト運転資格を取得し、材料や完成品などの運搬業務を任されています。物流業務は部品を生産する製造ライン、お客様へ製品をお届けする出荷業務に直接影響を及ぼすため、効率的な物流ルートを設定しなければなりません。そこで、QCサークル活動による業務改善に積極的に参加したところ、自身のスキルアップに繋がり、結果として日常業務を円滑に進められるようになりました。ヒラタ精機は、自己の成長が実感できる職場環境が整っている会社です。



{ COMPANY NAME }

ヤンマーキャステクノ株式会社



ヤンマーグループ内における鑄造部品のマザー工場として外航船をはじめ大型船舶、商業ビルや病院などの施設で利用されるエンジン部品を鑄造から機械加工、組み立てまで一貫生産を行っています。「誇り高きアイアンスピリット」と「高度なキャストテクノロジー」が融合する最先端技術を駆使した生産システムで、世界基準の品質と付加価値の向上を追求しています。

大海原を突き進む、

原動力をつくる



{ COMPANY PROFILE }

企業情報

代表取締役 金井 保博  
 〒690-0025  
 島根県松江市八幡町960番地  
 TEL 0852-37-1355  
 事業内容：輸送用機械器具製造  
 従業員数：463名

勤務条件・処遇

勤務時間 8:05-17:00  
 休日 年間121日  
 初任給 大学院了239,000円 / 大学卒229,000円 /  
 高専・短大卒209,000円 / 高校卒185,000円  
 福利厚生 健康保険 / 厚生年金保険 / 雇用保険 / 労災保険 / 財形貯蓄 /  
 退職金制度 / 育児・介護休業制度 / 計画有休制度 /  
 ヤンマーグループエリアフェス / 社員食堂1食 ¥330等

採用情報

職種 総合職(生産技術、設備保全、研究・開発、設計・試験、品質管理、  
 生産管理、製造、資材、総務、人事、経理)・鑄造技能工・機械加工技能工  
 勤務先 松江事業部(松江市)



ヤンマーキャステクノ  
 株式会社 WEBサイト  
<https://www.yanmar.com/jp/about/company/ycat/>



中堅スタッフの声



入社  
13年目

VOICE

田邊 健悟

Kengo Tanabe

当社は、船舶や非常用発電で 사용되는エンジンの製造を鋳造・機械加工・組立てまで行っています。私は鋳造工場に働いています。環境や砂や型の状態など様々なことが品質に影響する中で仲間のチームワークで品質を守っています。そして、安全で働きやすい職場作りを仲間と共に目指しています。国内外で使用されるエンジンを作ることで誰かの日常の当たり前を作るものづくりをするこの仕事にやりがいを感じています。また、土日休みと休日も多く、ワークライフバランスも取れ家族との時間も充実しています。

若手スタッフの声



入社  
3年目

VOICE

小松 悠生

Yusei Komatsu

高専を卒業した後、2年間県外で就職していましたが、高専で学んだ知識を生かして地元に貢献したいという気持ちが強くなり、転職を決めました。私が当社を選んだ理由は「100年以上の歴史を持つ会社で自分の技術を磨くことができる」という点です。特に、高度な技術が必要とされる鋳物を加工する事業に携われることが私にとって大きな魅力でした。また、有給などの休暇も取りやすくワークライフバランスが取れるため、非常に働きやすい職場だと感じています。



100年の想いをこれからの明日へ

{ COMPANY NAME }

株式会社丸八ポンプ製作所



当社は、1923年創業以来、手押しポンプ（通称ガチャポン）に始まり、家庭、農業、食品、産業用、医療用など幅広い分野に特化した特殊ポンプの製造、販売をしている会社です。創業100周年を迎え時代の変異やその時々のお客様のニーズに応じて、様々な液体の移送に携わり、その液体移送に適した多種多様なポンプの開発をしています。全国各地に営業支店があり、島根で自社製品を製作し、お客様にお届けするポンプメーカーです。

{ COMPANY PROFILE }

企業情報

代表取締役 吉田 友彦  
 本社 〒103-0014 東京都中央区日本橋  
 蛸殻町1-26-6 / TEL:03-3667-9071  
 島根工場 〒699-1104 島根県雲南市加茂町  
 南加茂687-7 / TEL:0854-49-9508  
 事業内容:ポンプ並びに関連機器の製造・販売  
 従業員数:97名

勤務条件・処遇

勤務時間 8:20-17:20(休憩12:00-12:45・15:00-15:15)  
 休日 土曜・日曜・祝日、夏季休暇、任意夏季休暇1日、年末年始(年間休日125日)  
 初任給 大学卒 203,000円/短大、専門学卒 192,000円 / 高校卒 180,000円  
 福利厚生 社会保険完備 / 年次有給休暇 / 慶弔休暇 / 各種祝金(誕生、慶弔、永年勤続) / 交通費支給 / 昇給年1回 / 賞与年2回

採用情報

職種 営業職 / 技術職 / 製造職  
 勤務先 株式会社丸八ポンプ製作所 本社(東京) / 島根工場(島根) / 名古屋支店(愛知) / 大阪営業所(大阪) / 仙台営業所(仙台) / 岡山営業所(岡山) / 広島営業所(広島) / 福岡営業所(福岡)  
 その他 営業職、技術職は職種手当あり。技術職は専門業務裁量労働制

若手スタッフの声



入社  
5年目

VOICE

神庭 雪美 Yukimi Kanba

私は現在、受注分の図面や手書き図面のCAD化を行っています。今年の4月に技術部に異動し半年が経ちました。まだ分からないことが多いですが、先輩方が優しく丁寧に教えてくれます。そのお陰で移動した頃よりもたくさん業務をこなすことが出来るようになりました。最近では改造用の図面を書くこともあり、出来ることが増えてきて日々成長を感じています。休日は土日祝とあり、休みの日は友人と過ごしたり、推し活をしたりしています。仕事と休日のオンとオフとのメリハリをつけることができる会社です。

株式会社丸八ポンプ製作所  
 WEBサイト  
<https://www.malhaty.com/>

みんなの人生と世界が楽しく

面白くなるように一緒に挑戦していく

有限会社パリティクラブ

[ COMPANY NAME ]



デザイン・広告は世の中になくなくてはならない存在であり、可能性にあふれた世界です。そしてゼロから新たなものを生みだしていくことで、やりがいを感じると同時に多くの人に感動と喜びを与えることができる仕事です。私たちはこれからもデザインや広告を通じ、お客様、地域社会、そして私たち自身の楽しい未来を創るために本気で挑戦し続けます。

[ COMPANY PROFILE ]

企業情報

代表取締役 瀧尻 雄也  
〒690-0874 島根県松江市中原町167-1 1F  
TEL 0852-31-9582 / FAX 0852-31-9586  
事業内容: デザイン・広告 / 従業員数: 12名

勤務条件・処遇

勤務時間 ①9:00-18:00/②9:30-18:30  
※①②選択可能(休憩12:00-13:00)  
休日 土・日・祝日  
初任給 大学卒220,000円/専門学校卒185,000円  
福利厚生 資格支援制度/退職金制度/年末年始/お盆休暇/  
年次有給休暇

採用情報 職種 ディレクター  
勤務先 松江市



有限会社パリティクラブ  
WEBサイト  
<https://pcp-net.co.jp>

若手スタッフの声

入社  
2年目



永海 武 Takeru Nagami

地元島根県に住みながら、世の中に対して、人々に対して「キッカケ」を作れるような仕事がしたいと思い入社しました。現在はディレクター職として、撮影同行、案件の進行管理、クライアントのSNS代行等、少しずつですが幅広い業務に携わらせていただいています。上司の方からは「ゴールに導くシゴト。そこにルールも無ければ、手段も問わない。」というような教えを時折いただくのですが、決められた業務がなく、常に人の願いを叶え続けるこの仕事は、とても刺激的です。広告業界のいるはを知らない若手社員ですが、誰かのために思いながら正解の無いものに頭を悩ませることができるこの環境に感謝しつつ、日々奮闘中です!

VOICE

特集

# 島根のオフィス

## 島根電工株式会社

島根県  
松江市東本町  
5丁目63番地

スイッチでとる照明、快適な温度を保つ空調、いつでもきれいな水が流れる水道など、私たちの日々溢れる「あたりまえ」を支えるのが島根電工グループです。地域で暮らす、みんなのいつも通りの今日を守ることが、私たちの仕事です。



6階のオフィ斯拉ウンジです。上品かつ落ち着いた雰囲気の中に、バーやソファなどくつろぎのある空間です。



ガラス張りのオフィスは、自然光をたっぷり取り入れることで明るく快適な作業環境を実現しています。



美しい稜線や宍道湖といった自然豊かな松江を一望できる屋上テラス。夏は水郷祭の花火をゆったりと観覧することができます。



多様な形式の会議やミーティング、打合せなどに対応できる、大小様々な会議室が整備されています。

# In SHIMANE



コンセプトである「りこらぼ：ワークスタイルの研究所」を掲示したセンターカウンターには人が自然と集まります。

いどりと光彩にあふれ自然とコミュニケーションが生まれるランチホール。打合せやちょっとした休憩、宴会の会場としても利用できます。



# Stylish Offices

リコージャパンはSDGsを経営の中心に据え、事業活動を通じた社会課題解決を目指しています。地域のお客様に寄り添って業種業務ごとの課題を見つけ出し、最適なデジタルサービスを提供することで、お客様の「はたらく喜び」を実現していきます。松江事業所はリノベーションにより「ZEB Ready」の第三者認証を取得。環境に優しく働きやすいオフィスへと生まれ変わりました。

## リコージャパン 株式会社島根支社

島根県  
松江市平成町  
182-27



家具レイアウトにより、動線を複雑にすることでコミュニケーションのきっかけが生まれやすくなっています。



宍道湖をイメージしたガラスモニュメント、緑の植栽は松江の豊かな自然を表しています。



1階は「地域に開かれたオフィス」とし、お客様・学校・自治体など多様な人々とご縁を生むフロアを目指しています。



什器配置に合わせ、珍しい三角形のガラス張り会議室を作りました。居室のデットスペースを生かし、大・中・小様々な用途で利用できます。



## 株式会社コスモ建設コンサルタント



地域密着型の総合建設コンサルタントとして、自然災害からの迅速な復旧対応をはじめ、防災・減災に資する施設や土木施設の地質調査・測量・設計・長寿命化を手がけています。私たちは、地元で暮らす人々の生活と密接に関わり合いながら、豊富な実績と専門的な技術力で、地域のインフラ整備に貢献し、安全で安心な社会の実現に向けた取り組みを続けています。

よりよい環境づくりを

めざして

## [ COMPANY PROFILE ]

## 企業情報

代表取締役 高島 俊司  
〒699-0502  
鳥根県出雲市斐川町庄原2226-1  
TEL 0853-72-1171  
事業内容：総合建設コンサルタント、  
建設業、一級建築士事務所  
従業員数：59名

## 勤務条件・処遇

勤務時間 8:30-17:30 (昼休憩12:00-13:00)  
休日 完全週休二日制、夏季、年末年始  
初任給 大学院了230,000円 / 大学卒220,000円 /  
高専卒210,000円 / 専修・短大卒200,000円 / 高校卒180,000円  
福利厚生 奨学金返還支援制度 / 住居手当 /  
年次有給休暇(入社日に10日付与) / 資格支援制度(資格手当) /  
福利厚生サービス加入 / 退職金制度 /  
各種社会保険完備 / 昇給 年1回 / 賞与 年2回

## 採用情報

職種 技術職(土木設計、測量、地質調査、補償コンサルタント)、営業職  
勤務先 本社(出雲市斐川町) / 隠岐出身の方は隠岐支店勤務も可能



株式会社コスモ建設  
コンサルタント  
WEBサイト  
<https://cosmoc.jp/>



若手スタッフの声



入社  
5年目

VOICE

園山 真子

Masako Sonoyama

現場の仕事は大変なこともありますが、計画段階から現地を見ているので  
工事完了後に様変わりした現場を見に行くと作業中の思い出も重なってと  
ても感慨深いものがあります。今後もそんな場所が増えていくことがとても  
誇らしく、楽しみに感じながら仕事に取り組んでいます。私の場合は異業種  
からの転職でしたが所属に関係なく初歩的な質問もしやすい雰囲気の職場  
で、有給休暇も計画的に取りやすいためプライベートも充実しています。

若手スタッフの声



入社  
2年目

VOICE

長島 ほのか

Honoka Nagashima

地元で貢献できる仕事に就きたいと思い防災・減災に強い当社の会社見学  
に参加しました。その際に補償コンサルタントの仕事を知り、学校で  
学んだ建築の知識を活かしながら働ける仕事だと思い入社しました。現在  
は事業損失に関する調査・算定、建物、工作物、立木等の調査・算定を主に  
行っています。仕事内容はパソコン仕事から現場作業まで多岐にわたります  
が優しく楽しい先輩の元、スキルアップできるよう日々頑張っています。



株式会社ワールド測量設計



国土・地域・都市整備事業の立案計画検討、測量、地盤調査、設計、維持管理等を通じて、社会資本整備全般に携わる総合建設コンサルタント会社です。社員一人ひとりが“郷土愛”を持ち、安心・安全な「住み良い島根」の実現を目指しています。

我々は、社業を通じ地域に幸せの“和”を広げることを使命とします。

{ COMPANY PROFILE }

企業情報

代表取締役 和田 晶夫  
 〒699-0631  
 島根県出雲市斐川町直江4606-1  
 TEL (0853) -72-0390  
 事業内容: 総合建設コンサルタント  
 従業員数: 87名

勤務条件・処遇

勤務時間 8:15-17:15 (昼休憩12:00-13:00)  
 休日 完全週休2日制(土日祝休み) / 年次有給休暇  
 年末年始等(年間休日数121日)  
 初任給 大学院卒 226,200円 / 大学卒 224,800円 /  
 高専卒 220,800円 / 高校卒 189,800円  
 福利厚生 社宅完備 / 社員旅行 / 互助会制度 / 資格支援制度 /  
 退職金制度 / 年次有給休暇 /  
 サテライトオフィス(松江・雲南・大田)

採用情報

職種 総合職(総合建設コンサルタント)  
 勤務先 本社(出雲市斐川町)



株式会社  
 ワールド測量設計  
 WEBサイト  
<http://www.world-ss.co.jp>





若手スタッフの声



入社  
2年目

VOICE

久保 健太郎

Kentaro Kubo

私は大学で学んだことを生かしたく、仕事でも地質に携わることができる当社への入社を決めました。私の所属する調査課では、調査ボーリングなどから得られたデータを元に設計に必要な地盤情報を解析・検討したり、インフラの維持管理のためのモニタリングを行ったりなど、会社でも現場でも専門的なことに取り組んでいます。特に、自分の考察したものが今後の作業に影響を与えるものは、非常に緊張感があります。これに責任を持って取り組む時は充実感があり、やり遂げた時の達成感も大きいと感じています。

若手スタッフの声



入社  
3年目

VOICE

星野 七海

Nanami Hoshino

私は今、技術者の業務補助を主に行っています。私は完全未経験で業界自体の知識もほぼない状態で入社でした。入社当時は専門的な用語など覚えることや学ぶことが多く毎日不安でしたが、先輩方の手厚い指導やアドバイスのおかげで1年目よりかなりスムーズに仕事を進めることができます。わからないところは調べたり、先輩方に聞くことで知識が増えていくと自分自身の成長も感じられますし、何よりわかることが増えると仕事が楽しいと感じるようになり、毎日充実した日々を送っています。



人と自然に優しい社会基盤整備を

株式会社アトラス

[ COMPANY NAME ]



『人と自然に優しい社会基盤整備』を经营理念とし、創業より47年技術と情熱をもって島根の人々の暮らす街づくりをしています。災害から地域を守り、この街を発展させていくのだという思いを胸に日々技術力の向上に努めています。近年では、UAV、レーザースキャナー、三次元設計CAD、GPSを取り入れ、若手技術者の育成に力をいれており、毎年新しい仲間が増えています。

## [ COMPANY PROFILE ]

## 企業情報

代表取締役 矢取和文  
〒690-0026 島根県松江市富士見町3番地34  
TEL 0852-37-0001  
事業内容:総合建設コンサルタント  
(測量、土木設計、地質調査、補償コンサルタント)、  
一級建築士事務所  
従業員数:46名

## 勤務条件・処遇

勤務時間 8:30-17:30 (休憩12:00-13:00)  
休日 土日祝完全週休2日制  
初任給 大学院了 225,000円 / 大学卒 215,000円 / 高専卒 205,000円 /  
専修・短大 195,000円 / 高校卒 180,000円  
福利厚生 各種社会保険完備 / 職場積立NISA奨励金 /  
社内研修(実績:台湾、シンガポール、北海道) / 育児・介護休暇制度 /  
資格取得支援 / ジョイメイトしまね加入 / 互助会制度(慶弔見舞金等) /  
年次有給休暇

## 採用情報

職種 技術職(土木設計、測量、地質調査、補償コンサルタント)  
勤務先 本社:松江市富士見町3番地34



株式会社アトラス  
WEBサイト  
<https://atlas-shimane.jp>

若手スタッフの声

入社  
3年目

曾田 輝哉 Teruya Sota

私は主に測量の業務に従事しています。私自身この仕事に就く前は全く異なる仕事をしていました。まさか自分が測量をするなんて思ってもみませんでした。そのため入社当初は分からない事だらけで不安もありましたが、先輩方の手厚く丁寧な指導のおかげで技術を学びながら楽しく現場作業をしています。測量は工事をする上で必要な図面を作るために機械を使って現地の地形を測ります。自分が実際に測ったものが図面になり、その図面を基に工事が始まると思うとやりがいを感じます。少しでも興味がわいた方はぜひ一度会社見学に来てみませんか。

VOICE

地域の未来を想う・創る・繋ぐ



株式会社共立エンジニア

{ COMPANY NAME }



鳥根県松江市に本社を置き、中国地方管内を市場としている総合建設コンサルタント会社です。建設コンサルタントの仕事というと、公共工事・インフラ整備の「線の下力持ち」として、計画・企画～測量・地質調査・設計～点検・施工管理等を行っています。お客様は主に官公庁です。道路、橋、河川といった身の周りにある公共構造物の工事・施工以外の仕事は我々がやっています。

{ COMPANY PROFILE }

企業情報

代表取締役 奥田 真二  
〒690-0017 鳥根県松江市西津田2-13-7  
TEL 0852-27-8720  
事業内容：総合建設コンサルタント、測量補償、地質調査、設計及び点検、施工管理 / 従業員数：73名  
その他：新しい技術(CIM、3D、AI、VR、AR)の取得とW・L・Bの推進に力を入れています。鳥根県の建設関連企業で最初の「えるぼし」を取得、女性活躍推進にも力を入れています。

勤務条件・処遇

勤務時間 8:30-17:00 (休憩12:00-13:00)  
休日 完全週休2日制(土曜日・日曜日)、祝祭日、年末年始休暇、夏季休暇、慶弔等特別休暇、リフレッシュ休暇、創立記念日休暇(5月第1営業日)、有給休暇、アニバーサリー休暇  
初任給 2025年新卒 大学院卒 220,000円 / 大学卒 212,000円 / 高専卒 204,000円 / 高校卒 191,000円  
福利厚生 確定給付型企業年金制度(退職金)、財形貯蓄制度、永年勤続表彰制度、借家家賃補助制度、資格取得報奨金制度、共済会活動

採用情報

職種 社会インフラ施設の調査・計画・設計、道路・交通、河川・港湾、耐震・保全、総合防災・保全、地下・地盤技術、都市・造園、地質、水産・港湾、情報システム  
勤務先 鳥根県松江市西津田2-13-7 松江本社



株式会社共立エンジニア  
WEBサイト  
<http://kyouritsu-e.co.jp/>

若手スタッフの声

入社  
3年目



上田 壮一 Soichi Ueda

私は測量課に所属しており、主に設計を行うために必要な地形や構造物を、様々な機械を用いて計測し、図面などを作成しています。私が測量の仕事をしていて楽しいと感じるのは、現場で計測した地形がパソコンの中でミニチュアのようにできていくことです。特にドローンや地上型レーザーを使った3次元計測では、見た景色そのままがパソコンの中でできるためとても面白いと感じています。私は測量の専門的な知識を持たずに入社したため、初めは何も分からず不安でしたが、専門的な知識を持った優しい先輩方が丁寧に教えてくださるため、安心して楽しみながら仕事できています。

VOICE

地質調査のエキスパートが集結!

インフラ整備 & 防災事業で存在感を放つ技術者集団

{ COMPANY NAME }

島建コンサルタント株式会社

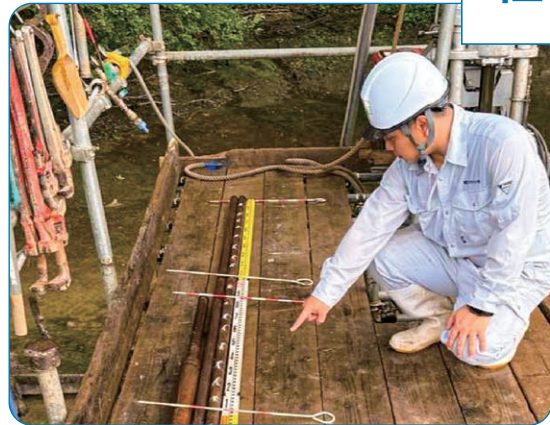

昨今頻発する豪雨や地震等による災害から、地域のみなさまの安心安全な生活を守ることを使命とする会社です。絶えず技術の研鑽に励む社員が、IT技術導入で効率的に業務を実施することで、より充実したインフラ整備の提供を可能とします。

{ COMPANY PROFILE }

企業情報

代表取締役 多和田 豊  
〒699-0732  
島根県出雲市大社町入南1307番地45  
TEL 0853-53-3251  
事業内容: 建設コンサルタント  
従業員数: 58名  
(女性: 12名、男性: 46名)

勤務条件・処遇

勤務時間 8:15-17:30(12:00-13:00、15:00-15:15は休憩時間)  
休日 完全週休二日制(土・日・祝日)、夏季・年末年始休暇【年間休日125日程度】  
初任給 大学院了 217,000円 / 大学卒 213,000円 / 高専・専修・短大卒 209,000円 / 高校卒 190,000円  
福利厚生 各種社会保険完備 / 退職金制度 / 持株会制度 / 年次有給休暇(初年度10日、最大20日) / ジョイメイトしまね加入 / インフルエンザ予防接種費用の助成 / 社屋内社員用 Wi-Fi設置

採用情報

職種 営業職 / 技術職(設計、地質調査、施工管理、測量・補償)  
勤務先 本社(島根県出雲市)  
その他 昇給 年1回 / 賞与 年3回(令和5年実績) / 諸手当あり(資格、通勤、時間外、現場、役職、家族、住宅 等)

若手スタッフの声

入社  
1年目



加藤 竜一 Ryuichi Katoh

大学院までの学生生活で身に付けた知識を地元である島根県で活かしたいという思いや、学部時代の同級生が活躍している姿に憧れて当社への入社を決めました。現在は調査課に配属され分からないことも多いですが、親切な先輩・上司の方々に教わりながら仕事をしています。会社では様々な業務に携わっていますが、中でも大社日御崎線の災害復旧に伴う地質調査業務では地元地域に貢献することができたと思っており、やりがいを感じました。

VOICE



島建コンサルタント株式会社  
WEBサイト  
<https://www.simaken.co.jp/>

あしたへ 未来へ

{ COMPANY NAME }

株式会社昭和測量設計事務所

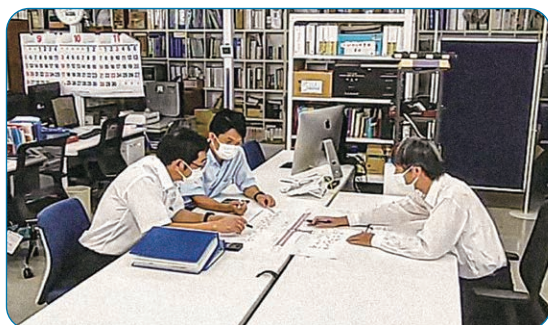

当社は“あしたへ、未来へ”のキャッチフレーズの基、皆様のご支援により今年40年目を迎えた総合建設コンサルタントです。主な仕事は官公庁発注の測量、調査、設計、地質調査、補償業務等の他、道路防災点検を始めとする各種点検業務、さらに近年多発する豪雨災害では他県の災害復興業務にも技術協力をしています。また、住宅やビル等の建築物や土木工事における調査・解析・設計と軟弱地盤の補強工事を行う地盤調査・地盤改良工事も実施しています。これらの仕事を通じて「安心安全な地域づくり」に貢献しています。

{ COMPANY PROFILE }

企業情報

代表取締役 田原 毅  
〒698-0041  
島根県益田市高津四丁目14番6号  
TEL 0856-23-6728  
事業内容:総合建設コンサルタント  
従業員数:46名

勤務条件・処遇

勤務時間 ①8:15~17:30(休憩12:00~13:00, 15:00~15:15)  
②8:00~17:15(休憩12:00~13:00, 15:00~15:15)  
休日 日、祝、4~9月:完全週休2日制、10~3月:第2・第4土曜日制、年間休日数115日  
初任給 大学卒 220,000円~200,000円 / 高専卒 210,000円~190,000円 /  
短大卒(2年)195,000円~175,000円 / 短大卒(1年) 185,000円~168,000円 /  
高校卒 180,000円~165,000円  
福利厚生 各種社会保険完備 / 盆休・年末年始 / 年次有給休暇(初年度10日、最高20日) /  
慶弔休暇 / 育児休業制度 / 介護休業制度 / 資格手当 / 賞与年2回 /  
昇給年1回 / 社員寮(益田・浜田)等

採用情報

職種 技術職(専門・専門外)、営業職、技術事務  
勤務先 本社(益田市)、浜田事務所(浜田市)



株式会社  
昭和測量設計事務所  
WEBサイト  
<http://www.showa00.co.jp>

若手スタッフの声



入社  
8年目

犬山 雄太 Yuta Inuyama

建設コンサルタントと一言に言っても、業務内容は多岐に渡り、その分必要となる資格も多様に存在します。そのため、当社は資格取得へのバックアップに力を入れており、実際に私が所持している資格の多くは、入社後に取得したものです。また、現場は複数人で動くことが多いので、社員の年齢差はありますが気兼ねなく話せ、チームワークの発揮できる職場なのが強みです。技術者として「地域に貢献する仕事」であることを感じながら、職務に動んでいます。

VOICE

あなたの技術がまちを動かす、

未来を築く。

株式会社大隆設計

だいらりゅう  
せつけい

[ COMPANY NAME ]

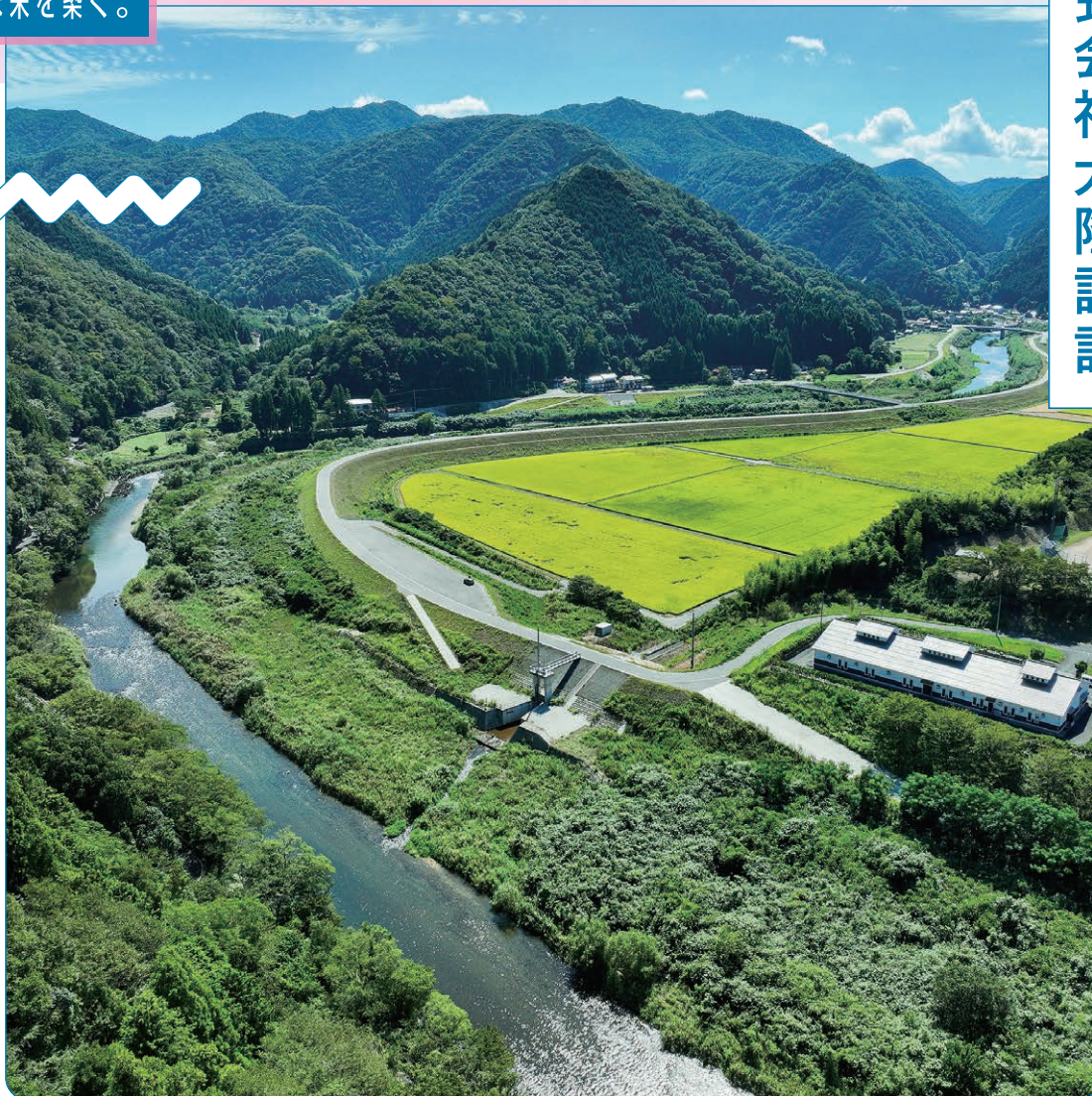

株式会社大隆設計は河川・防災を中心に道路・橋梁・農業土木など公共事業に携わる総合建設コンサルタントです。インフラ整備に関連する計画立案から調査・解析・測量・設計、ICT・地理空間情報を活用したシステム開発など一貫したサービスを提供しています。防災・減災、インフラメンテナンス、環境保全など多様化する社会的課題を解決するため、専門的な技術力を駆使して、安全でより豊かな地域の創造に貢献していきます。

## [ COMPANY PROFILE ]

## 企業情報

代表取締役 大國 明義  
〒693-0056  
島根県出雲市江田町40-5  
TEL 0853-23-8200  
事業内容:総合建設コンサルタント  
(建設CT・測量・地質調査・補償CT・  
一級建築士事務所)  
従業員数:51名

## 勤務条件・処遇

勤務時間 8:30-17:30(休憩12:00-13:00)  
休日 土日(完全週休二日制)、祝日、年末年始休暇  
※年間休日数122日(2024年度)  
初任給 大学院了240,000円 / 大学卒230,000円 / 高専卒225,000円  
短大・専修・能開校卒200,000円  
福利厚生 各種社会保険完備、育児・介護休業制度、  
iDeCo+、各種祝金、社員旅行、各種懇親会、ジョイメイトしまね加入、  
インフルエンザ予防接種助成 等

## 採用情報

職種 総合技術職(土木設計技術者、地質調査技術者、測量・補償調査技術者)  
勤務先 本社(出雲市)、事業所(松江市・江津市)



株式会社大隆設計  
WEBサイト  
<https://www.dairyu-s.co.jp/>

若手スタッフの声

入社  
1年目

VOICE

## 三谷 紗友穂 Sayuho Mitani

大学で土木や農業について学び、その知識を生かし地元である島根県、特に出身地である出雲市に貢献したいと考え、建設コンサルタント業界への就職を選びました。そして大隆設計でのインターシップを経て、地域と密接に関わる多くのプロジェクトに魅力を感じ、入社を決めました。建設コンサルタント業界は男性が多いイメージを持っていましたが、大隆設計では女性技術者も同様に活躍しており、私の直属の先輩も女性で、気軽に何でも相談できる環境です。まだまだ慣れないことばかりですが、上司や先輩と共に協議へ出向いたり、現地調査で地域住民の声を直接聞いたり、様々な経験を積むことができ日々充実しています。

地域に根ざし、

地域の未来をつくる!



創立50周年記念ハワイ旅行

株式会社竹下技術コンサルタント

{ COMPANY NAME }

弊社は島根県及び中国管内において、道路・橋・河川・上下水道などインフラの整備・維持管理の一端を担う地元リーディングカンパニーです。地域精通型コンサルタントを目指し、地域の発展に貢献してきました。【充実した福利厚生制度】創立50周年記念の社員旅行は、個人負担なしでハワイへ行きました。コロナ禍で延期になっていた55周年旅行もシンガポールへ行く予定です。また、2022年度から完全週休二日制を導入し、ますます働きやすい職場となっています。

{ COMPANY PROFILE }

企業情報

代表取締役 竹下 泰治  
〒693-0064  
島根県出雲市里方町717番地  
TEL 0853-22-2350 / FAX 0853-22-4497  
事業内容:土木設計・測量・地質調査・補償業務  
従業員数:60名

勤務条件・処遇

勤務時間 8:15-17:15(休憩:12:00-13:00)  
休日 完全週休二日制・夏季休暇・年末年始休暇  
初任給 大学・高専卒 220,000円 / 専門卒 190,000円 / 高校卒 180,000円  
福利厚生 社会保障完備 / 年次有給休暇 / 夏季休暇・年末年始休暇 / 育児・介護休暇制度 / 慶弔見舞金 / 社員旅行(国内外) / レクリエーション / スポーツクラブ法人会員 / 懇親会 / 花見・忘年会

採用情報

職種 土木設計 / 測量 / 地質調査 / 補償業務  
勤務先 本社



株式会社竹下  
技術コンサルタント  
WEBサイト  
<http://www.takesita.jp>

若手スタッフの声



入社  
5年目

原 真弓 Mayumi Hara

専門的な仕事がしたいと、専業主婦から思い切って土木未経験で入社しました。当初は基本的なことさえ分からず、不安を抱えていましたが先輩や上司の丁寧な指導のおかげで、できることが増えていきました。当社は社員の資格取得支援にも力を入れており、入社後に取得した数々の資格は知識不足の不安解消の助けとなっています。現在は上下水道の管路設計を行っています。任される仕事が増え、自分で業務を進めていく面白さを感じています。成果が形になると地域の生活を支える仕事だと実感でき、やりがいを感じます。

VOICE

自然を見つめ、自然と共に生きる

人と自然が共存するための架け橋になる

株式会社日西テクノプラン

[ COMPANY NAME ]

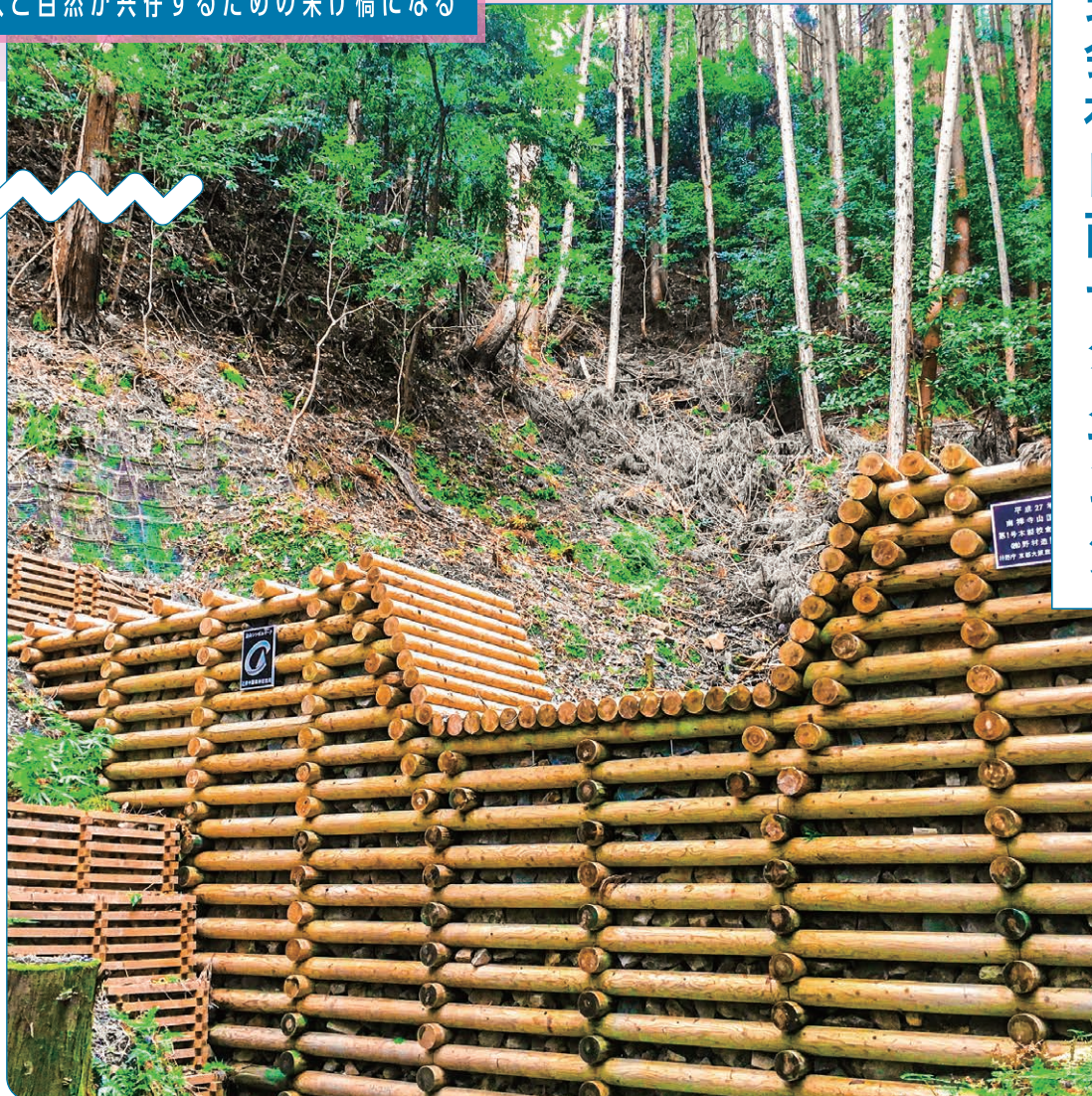

当社は建設コンサルタントとして、自然と人の共存・共生に向けた技術サービスの提供を行っています。事業分野は調査設計、測量・補償から地すべり対策工事まで幅広く、中でも森林土木設計の分野では長年培った実績をもとに、防災や災害復旧における設計業務を県や各市町村から多く受注してきました。山間部を整備することで自然資源を守り、山麓地域の安全につながる大切な仕事です。当社には森林土木の専門知識や資格を有するベテラン技術者が多く在籍しており、若手の育成にも力を入れています。

## [ COMPANY PROFILE ]

## 企業情報

代表取締役 田中 賢一  
〒690-0011 島根県松江市東津田町1329-1  
TEL 0852-22-1163  
事業内容:地質調査・建設コンサルタント・測量・  
補償コンサルタント・とび土工・さく井工事  
従業員数:48名

## 勤務条件・処遇

勤務時間 8:00~17:00(休憩12:00~13:00)  
休日 土曜・日曜・祝日(完全週休二日制)  
初任給 大学院卒:230,000円、大学卒215,000円、  
高専卒205,000円、高校卒180,000円  
福利厚生 健康保険・厚生年金・労災保険・雇用保険等各種保険 /  
奨学金返済支援制度・退職金制度・産休制度・育児休業制度・  
介護休暇制度 / 夏季休暇・年末年始休暇・年次有給休暇等

## 採用情報

職種 技術職(土木設計 / 地質調査 / 測量)  
勤務先 本社



株式会社日西テクノプラン  
WEBサイト  
<https://www.ntp-ct.co.jp>

若手スタッフの声

入社  
3年目

福田 英之 Hideyuki Fukuta

もともと興業種で10年仕事をしていましたが、30歳の節目で「新しいことにチャレンジしてみたい」と悩んでいる時、見学で「未経験でもチャレンジ精神があれば大丈夫」と後押しされ入社を決めました。現在は測量課に所属しており、測量機械を使用しながら地形測量や路線測量を行い、現地で観測したデータをもとに社内では地形図や断面図を作成しています。今後は自分なりにスキルアップしたいと考え測量士補を取得したので、次は測量士の取得を目指しています。

VOICE



「暮らしの安全」

私たちと一緒に支えましょう

[ COMPANY NAME ]

株式会社日本海技術コンサルタンツ



近年の気象変化の中でも皆さまの大切な命をお守りしたり、快適で安心安全な生活を送ったりいただくために土木施設に関する測量・設計・地質調査・補償調査や工事を行っている会社です。”創造・調和・信頼”を基本理念とし、社員全員がスピード感を持って仕事をしており、とてもやりがいのある職場です！

[ COMPANY PROFILE ]

企業情報

代表取締役 浜崎 晃  
〒699-0403 島根県松江市宍道町西来待2570-1  
TEL 0852-66-3680 / FAX 0852-66-3342  
事業内容:建設業・地質調査業・測量業・  
建設コンサルタント業・補償コンサルタント業・  
一級建築士事務所  
従業員数:66名

勤務条件・処遇

勤務時間 8:30-17:30(休憩12:00-13:00)  
休日 土・日・祝日 完全週休2日制  
初任給 大学院了 232,000円 / 大学卒 220,000円 /  
高専卒 211,000円 / 高校卒 181,000円  
福利厚生 職場積立NISA奨励金 / 奨学金返還支援制度 /  
各種社会保険完備 / 退職金制度 / 再雇用制度 /  
育児休業制度 / 介護休業制度 /  
大切な人への誕生日プレゼント

採用情報

職種 建設コンサルタント  
勤務先 本社(松江市宍道町) / 支社(隠岐の島町)



株式会社日本海技術  
コンサルタンツ WEBサイト  
<https://www.nitec-ct.co.jp/index.html>

若手スタッフの声

入社  
2年目



持田 佳那 Kana Mochida

在学中に参加したインターンシップがきっかけで入社しました。インターンシップ時に災害復旧の現場作業に同行させてもらい、学校では見られなかった生の災害現場を間近で見て刺激を受けました。現在、現場へ行くときは苦労することもあります。その分終わった後はとても達成感があり、やりがいを感じる仕事だと思っています。休日も多く自分のやりたいことができるので、最近ピラティスを習い始めました。とてもリフレッシュすることができて、新鮮な気持ちで仕事にも臨めます！

VOICE

島根には夢をもって、進学や就職という目標に向かってしている高校生がたくさんいます。そして、今まさに島根を明るく照らしてくれている高校生もいます。高校野球で島根を明るく一つにしてくれた大社高校の石原さんに、ご自身が思い描く未来や後輩へのメッセージを語ってもらいました。

### これまでの高校生活を振り返って

高校生活は体育科で、野球を中心に全力で取り組んできました。1、2年生のとき、夏の大会であと一歩届かず1点差で負けたことがあり、「最後の一步を踏み出すためには気持ちの面が大事だ」と強く感じるようになりました。それ以来、チームとして主体的に取り組むことを大切にし、キャプテンである自分が中心になってこれまで行われていなかった朝練を取り入れ、弱点だった守備の強化に力を入れてきました。チーム全体が主体的に取り組んだからこそ、全国大会で3勝できたのだと思います。また大所帯のチームだからこそ、全員で共通の思いを持つことが大切で、「執念」というキーワードを声に出し続け、ベンチ横にも掲げて毎日の練習に励みました。全国大会での3勝はこの「執念」を体現できたから成し遂げられたと思います。

### 地元の方からの応援について

最後の夏は、本当に多くの方から応援していただきました。地方大会の決勝では、バックスタンドからの大きな拍手が響きわたり、全国大会では球場全体が一つになって応援してくれました。地元の皆さんの力強い応援があったからこそ、ここまで勝ち進むことができたと感じています。

# 高校生

Shining a light on the future

この夏、多くの応援や支えをいただき、  
地元へ恩返しをしたいなと思い、  
最終的には絶対に島根に帰りたく  
思うようになりました。

*Hayato  
Ishihara*

島根県立大社高等学校3年  
石原 勇翔

大社高校に指導者として  
戻ってくるのが夢です。



### 将来の夢について

将来の夢は、島根県の教員として母校である大社高校に戻り、指導者として野球部を支えることです。大学への進学が決まっているので、そこでの4年間も全力で野球に取り組みます。その後も社会人野球などで、上のレベルに行けるところまで挑戦したいです。選手として限界まで挑戦し、それが終われば指導者として大社に戻り、自分の経験を後輩たちに伝えたいと思っています。

実は中学時代から漠然と「いつか地元に戻りたい」という思いがありました。小・中・高校とキャプテンを務め、後輩に教える機会も多かったため、自然と指導者に憧れるようになったのです。今年の夏、多くの方に応援していただいたことで「恩返しをしたい」という気持ちがさらに強まり、最終的には絶対に島根に帰りたいという気持ちになりました。

# 未来を照らす

Messages  
from High School  
Student



### 島根はどんなところですか

島根は、人が温かく、自然が豊かな場所だと感じています。地元の方はすれ違うときに挨拶をしてくれたり、温かい言葉をかけてくださったりと、人の優しさが魅力です。また、自然も豊かでとても好きです。中学時代にはランニングの途中で宍道湖の夕日を見に行くこともありましたが、今では稲佐の浜の夕日を見てリラックスする時間を持つこともあります。

### 島根の若者にメッセージを

全国大会で3勝できたことは、私自身の大きな自信になりました。本当に強い気持ちを持ち、目標に向かって一人ひとりが努力し続けることで夢は実現するということを、肌で体感しました。皆さんも自分の強い気持ちを持ち続け、最後までやりきってほしいと思います。



{ COMPANY NAME }

# 株式会社 増原産業建設

なんかいい会社

これからもいい会社

## { COMPANY PROFILE }

### 企業情報

代表取締役 増原 修一  
〒699-0402 松江市宍道町白石1833-1  
TEL 0852-66-1000  
事業内容：総合建設業  
従業員数：28名

### 勤務条件・処遇

勤務時間 8:00-17:30  
休日 土日祝日(年間休日120日)  
初任給 大卒・高専・短大卒・高卒(指定学科)300,000円  
(それ以外)250,000円  
福利厚生 各種保険 / 退職金共済 / 年次有給休暇 /  
育児・介護休業制度 / 資格取得補助制度 / 社員旅行・懇親会



株式会社  
増原産業建設  
WEBサイト  
<http://masuhara.co.jp>

### 採用情報

職種 土木技術者 / 建築技術者  
勤務先 本社：松江市宍道町白石1833-1

当社は総合建設業。  
道路や橋の土木工事、建物の  
新築や改修の建築工事。  
なんでも造ります。

若手スタッフの声

入社  
4年目

10年後の主役たちへ

佐野 汐遠 Shion Sano

入社当時は専門用語もわからず困りましたが、先輩方に親切にご指導いただきました。社会に出て新しいことを学ぶことが新鮮でした。みなさん親切で年上の方とも気軽に話ができます。社長からも気づかっていただき、温かみのある会社です。

VOICE

ひとの力が、未来をつくる

大畑建設株式会社

[ COMPANY NAME ]



土木から建築、交通事業、港湾、造園、住宅事業まで幅広く手がけています。創業以来、地域社会の発展と安心・安全な街づくりに微力ながら寄与してまいりました。人々の生活スタイルや価値観が大きく変化し多様化する現代、弊社は常にお客様のニーズに即応できる「ものづくり」に努めております。そして精神的な高みを目指せる会社として、全職員の継続的な成長と育成にしっかりと取り組んでいます。また、働き方改革の取り組みや福利厚生も充実しています。皆さんも私たちと一緒に未来に残るものづくりをしてみませんか？

## [ COMPANY PROFILE ]

## 企業情報

代表取締役社長 大畑 勉  
〒698-0012  
島根県益田市大谷町36番地3  
TEL 0856-23-3530  
事業内容:総合工事業  
従業員数:155名

## 勤務条件・処遇

勤務時間 8:00-17:00(休憩12:00-13:00)  
休日 完全週休2日制(土・日) / 祝日 / 盆休 / 年末年始休暇(年間休日数125日)  
初任給 大学院卒・大学卒220,000円 / 短大・高専卒210,000円 / 専修学校等卒208,000円 / 高校卒200,000円  
その他各種手当 / 昇給年1回 / 賞与年2回(7月、12月)  
福利厚生 社員旅行 / 退職金制度 / 退職金上乘せ制度 / 従業員持株会制度 / 誕生日休暇 / 慶弔休暇

## 採用情報

職種 土木施工管理職 / 建築施工管理職 / 事務職  
勤務先 益田市



大畑建設株式会社  
WEBサイト  
<https://ohata.construction/>

若手スタッフの声

入社  
7年目

佐々木 太陽 Hirotaka Sasaki

土木施工管理の仕事をしています。この仕事は、段取り八分とよくいわれます。計画通りに仕事を進めるためには、事前の準備が8割を占めるという意味です。天候はどうか、必要な機械や材料は揃っているか、事前の測量ができていないか…等。失敗をしてしまったことが何度もありました。もし失敗しても、チームワークでカバーできる雰囲気の良いのが弊社の魅力だと思っています。私は文系の学部出身ですので入社時は不安もありましたが一から経験を積み、一級土木施工管理技士の資格も取得しやりがいのある毎日を送っています！

VOICE

豊かな自然を未来に

高橋建設株式会社

[ COMPANY NAME ]



総合建設業で主に道路や橋梁、民間住宅、公共施設などの工事を行っています。その他にも砕石場やミュージアムショップ、ガソリンスタンド、焼却場の運転業務、観光農園の運営もしており、様々な分野に取り組んでいる会社です。当社には18才の若い世代から、そして80代の方がワークライフバランスを維持し今も現場で働いています。資格取得の支援制度や、連続雇用制度、女性が活躍できる環境を設立当初より整えてきました。これからも、思いやりもち、世代関係なく元気に働き続けられる会社づくりを目指しています。

[ COMPANY PROFILE ]

企業情報

代表取締役 高橋 宏聡  
〒699-3676 鳥根県益田市遠田町3815-1  
TEL 0856-23-2344 / FAX 0856-23-2343  
事業内容:土木工事、建築工事、建設資材リサイクル、  
産業廃棄物処理(処分・収集運搬)、採石、ガソリンスタンド、  
雑貨販売、環境衛生、農園  
従業員数:110名

勤務条件・処遇

勤務時間 8:00-17:00  
休日 完全週休二日(土日祝他・128日 / 2025年)  
初任給 大学卒 240,000円～ / 高専卒 250,000円～ /  
専門・専修卒 230,000円～ / 高校卒 200,000円～  
福利厚生 週休二日 / 祝日 / 盆 / 年末年始 / 有給休暇 /  
子の誕生日休暇 / ファミリーサポート休暇 /  
子の育児・看護休暇など

採用情報

職種 土木・建築技術者及び技能者 / 現場事務 / 土木施工  
勤務先 鳥根県益田市



高橋建設株式会社  
WEBサイト  
<https://takahashi-kensetu.com/>

若手スタッフの声

入社  
6年目



玉置 優大 Yudai Tamaki

私は中学生の頃、災害のなか建設会社の皆さんが一生懸命復興作業をする姿に心を打たれ、そういった仕事に興味を持ちました。高校3年生になり進学か就職か悩んでいたところ高橋建設の進学支援制度があることを知り、入社を決め専門課程の勉強が出来ました。今は専門学校で学んだことを実践すべく山陰道の建設現場に出て先輩の指導の下、一緒に仕事をしています。橋や道路の建設は大変なことが多いですが、日々変わっていく景色を見るのが毎日の楽しみです。早く国家資格を取って技術者として頑張っていきたいです。

VOICE

建物を造ること。道を造ること。

それは、この街の誰かと誰かをつなぐこと。

{ COMPANY NAME }

株式会社豊洋

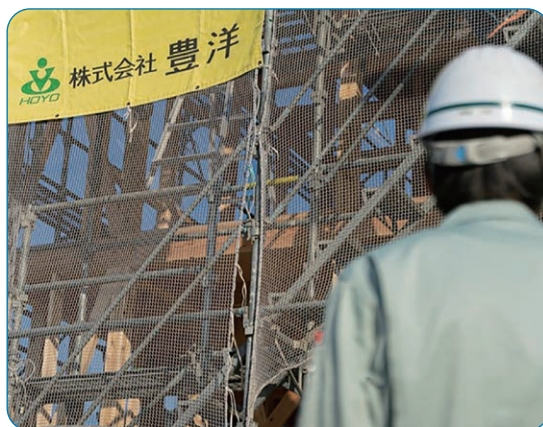

松江市、出雲市、米子市を中心に土木、建築工事を請け負う総合建設会社。土木工事では道路、護岸整備などの公共工事を中心に山陰の街を造っています。建築工事は、商業施設、病院、アパートなどの大型物件を手掛けるほか、個人住宅にも力を入れています。住宅ではお客様のニーズに合わせた5つの商品を取り揃えるほか、住宅のリフォーム工事も手掛けており、お客様の生活スタイルに合わせた希望の住宅を実現することで『一生の宝物』をカタチにしています。

{ COMPANY PROFILE }

企業情報

代表取締役 木村 直樹  
〒690-0823 島根県松江市西川津町2108-3  
TEL 0852-28-1111  
事業内容：建築、土木工事の請負施工、  
一般住宅建築設計・施工、宅地建物取引業  
従業員数：71名

勤務条件・処遇

勤務時間 8:30-17:30(休憩12:00-13:00)  
休日 日曜日、祝日、その他(社内カレンダー有) /  
アニバーサリー休暇 / リフレッシュ休暇 / 盆休暇 / 年末年始休暇 /  
育児休業制度 / 介護休業制度  
初任給 大学卒195,960円～ / 短大卒183,990円～  
福利厚生 建設業退職金共済掛金 / マイカー任意保険 /  
インフルエンザ予防接種補助 / 資格取得サポート制度 / 懇親会助成

採用情報

職種 土木施工管理・建築施工管理  
勤務先 松江市



豊洋住宅  
Instagramはこちら



株式会社豊洋  
WEBサイト  
<https://www.hoyo-ltd.jp/>

若手スタッフの声

入社  
2年目



内藤 旦陽 Asahi Naito

愛知県の大学に進学し、何度も県外就職を考えましたが、やはり生まれ育った地元で働きたいと思い、島根県で就職することに決めました。松江市を中心に、幅広く土木・建築工事を手掛ける豊洋に入社し、工事の流れや品質、安全を管理する施工管理職として働いています。入社2年目、分からないことばかりですが、同世代も多く、仕事やプライベートを気軽に相談できる社内の風通しの良さに感謝しています。地元の風景を形づくる仕事に携わることができ、誇りとやりがいを感じると共に、島根県で働くことを選んでよかったと思う毎日です。

VOICE



明るい、豊かな郷土を創る

宮田建設工業株式会社

[ COMPANY NAME ]



当社は土木一式工事・建築一式工事を主な業務とし、一級土木施工管理技士17名・一級建築施工管理技士13名・一級建築士8名の資格取得者がいる技術集団です。“お客様には誠実”“仕事は確実”“経営は堅実”の3実をモットーとし『いい仕事しているね。』と、地域の皆様に認めてもらえるような仕事を心掛けています。

[ COMPANY PROFILE ]

企業情報

代表取締役 宮田 智裕  
〒697-0033 島根県浜田市朝日町91-13  
TEL 0855-22-3388  
事業内容:建設業  
主に土木一式工事・建築一式工事  
従業員数:50名

勤務条件・処遇

勤務時間 8:00-17:00(休憩12:00-13:00)  
休日 会社カレンダーによる(1年単位の変形労働時間制による週40時間を実施、年間休日111日)  
初任給 大学卒 212,000円 / 高専卒 206,000円 / 高校卒 195,000円  
福利厚生 各種社会保険 / 退職金制度 / 昇給年1回 / 賞与年2回 / 忘年会 / 花見会 / 定期健康診断 / インフルエンザ予防接種 / PET-CT検診助成制度 ほか

採用情報

職種 土木技術者 / 建築技術者  
勤務先 本社(浜田市)



宮田建設工業株式会社  
WEBサイト  
<http://www.miyatakk.co.jp>

若手スタッフの声

入社  
12年目



堀田 美幸 Miyuki Horita

私は現在、建築現場で主に工程管理の仕事をしています。日々多くの職人さんと打ち合わせをし、現場を進めていきます。現場の経験を重ねていく毎にできる仕事も増え、任される仕事も多くなりました。自分の指示一つで現場が良くも悪くもなることに時には不安もありますが、それ以上に仕事の楽しさや達成感があります。この会社は若手に多くのチャンスを与えてくれる会社です。ぜひ、一緒に働きましょう!!

VOICE

文系も理系も活躍できる!!

ちょっと不思議なIT企業です。

株式会社ミック

{ COMPANY NAME }



富士フィルムビジネスイノベーションジャングループの一員として1984年に設立し、デジタル複合機やネットワークセキュリティ機器、ソフトウェア、Webサービスなどの販売からシステム構築・保守まで幅広くサポートしています。

{ COMPANY PROFILE }

企業情報

代表取締役社長 宮脇 和秀  
〒690-0826  
島根県松江市学園南二丁目  
10番14号 タイムプラザ1F  
TEL 0852-27-0329 / FAX 0852-27-0376  
事業内容:ソフトウェア・  
情報処理インターネット関連通信関連商社  
(事務機器・OA関連)  
従業員数:118名(2023年10月現在)

勤務条件・処遇

勤務時間 営業 / システムエンジニア(SE) : 9:00-18:30  
カスタマーシステムエンジニア(CSE) / 事務 : 9:00-18:00  
休日 週休2日制(土・日・祝日) / 年間休日122日(2023年実績) 他  
初任給 院了 235,000円 / 大学卒・高専専攻科卒 230,000円 /  
高専本科卒 225,000円 / 短大卒・専修卒 220,000円 /  
高校卒 210,000円  
福利厚生 厚生年金 / 雇用保険 / 労災保険 / 健康保険 /  
社員持株 / 財形貯蓄制度 /  
社員旅行(年1回) / 社宅

採用情報

職種 営業(法人営業) / カスタマーシステム  
エンジニア(CSE) / 事務  
勤務先 松江市 / 出雲市 / 雲南市 / 大田市 /  
浜田市 / 益田市 / 山口県(萩市)



株式会社ミック  
WEBサイト  
<https://www.mic-ltd.co.jp>

文系活躍中

For the best service company.  
MIC 株式会社 ミック

若手スタッフの声

入社  
4年目



VOICE

倉立 陽花 Yoka Kuratate

カスタマーシステムエンジニアとして企業に設置されているIT機器の保守をしています。ITエンジニアといえば、デスクワークをイメージされる方が多いと思いますが、私は「外回りをするエンジニア」です。自分でスケジュールを組んで企業に出向き、複合機やPCの点検・修理を行っています。就職活動中に会社訪問をしたとき、ミックは明るく社員の仲が良さそうで、「ここならイキイキ働ける!」と確信。入社してからはさらにその気持ちが強くなっています。

あくなき創造への挑戦!

株式会社オネスト

{ COMPANY NAME }



当社は市場調査から設計・開発、アフターメンテナンスまで一連の業務をサポートするパッケージソフトウェアメーカーです。自社オリジナルソフトウェア「e商買®」で製造業の調達業務のDX化をサポートしています。新しい『製品』と『サービス』を創造し、一緒に世界へ飛び出してくれる明るく元気で前向きな人を待っています。

{ COMPANY PROFILE }

企業情報

代表取締役社長 石崎 修二  
〒699-0111  
島根県松江市東出雲町意宇南6丁目3番地1  
TEL 0852-67-6175(大代表)  
事業内容:自社パッケージソフトウェアの  
研究・開発・販売・導入・保守  
従業員数:60名

勤務条件・処遇

勤務時間 8:30-17:30(休憩12:00-13:00)  
休日 年間122日/週休2日制(土・日・祝)/アニバーサリー休暇/  
特別休暇/有給休暇  
初任給 大学院卒 212,000円 / 大学卒 202,000円 /  
短大・高専・専門学校卒 186,000円 / 高校卒 166,000円  
※東京オフィス勤務は支給額が50,000円増額  
福利厚生 社会保険(健康保険、厚生年金、雇用保険、労災保険)、  
永年勤続表彰(15、25年)、社員互助会、バスケットBリーグ観戦チケット

採用情報

職種 ITエンジニア / ITセールスエンジニア  
勤務先 本社(松江市) / 東京オフィス(東京都品川区) / 出雲開発センター(出雲市)  
その他 同好会活動あり(ゴルフ、テニス、囲碁、写真など)



株式会社オネスト  
WEBサイト  
<https://www.onest.co.jp/>

若手スタッフの声

入社  
5年目



窪田 雅崇 Masataka Kubota

ITエンジニアとして、当社の主力製品「e商買®」をカスタマイズする業務を主に行っています。地元の島根から全国の企業と仕事をしたいという思いがあり、「地産外商」を実践しているオネストは私の思いにぴったりの会社だと感じて入社しました。取引先のお客様には、皆様よくご存知の有名な企業様が多く、非常にやりがいを感じます。当社では、要件定義などの上流工程から、開発、導入などの下流工程まで幅広く携わることができ、様々な経験を積みむことができますので上級ITエンジニアを目指し、日々経験を積みながら業務に励んでいます。

VOICE

地域の皆様に豊かな暮らしをご提供できる

総合エネルギー企業を目指します

{ COMPANY NAME }

# 出雲ガス株式会社



出雲ガスは創業60年を超える歴史ある会社で、出雲市内で都市ガスを販売しています。都市ガス販売の他にLPガス販売、電力販売、ガス設備工事、リフォーム工事、加工食品販売などを取り扱っています。「エネルギー事業」という公益性の高い事業を営む会社として「地域から信頼される会社」を目指してまいります。

## { COMPANY PROFILE }

### 企業情報

代表取締役 森山 恵介  
〒693-0022 島根県出雲市上塩冶町2388-1  
TEL 0853-21-0267  
事業内容:都市ガスの製造及び販売、  
プロパンガス販売、電力小売、ガス器具及び  
住設機器販売、リフォーム事業、食品販売  
従業員数:29名

### 勤務条件・処遇

勤務時間 8:30-17:30(休憩12:00-13:00)  
休日 土・日・祝日 / 盆休 / 年末・年始  
初任給 大学卒 200,000円 / 高専卒 192,000円 /  
短大卒187,000円 / 高校卒 179,000円  
福利厚生 社会保険完備 / 年次有給休暇 / 都市ガス企業年金 /  
従業員持株会 / 財形貯蓄制度 / 個人型確定拠出年金 /  
職場つみたてNISA / 設置型社食提供サービス / 社宅

### 採用情報

職種 営業 / 工務 / 総務 勤務先 本社

若手スタッフの声

入社  
1年目



三宅 隆一 Ryuichi Miyake

大学の授業でカーボンニュートラルに興味を持つようになり、エネルギー業界がカーボンニュートラルに向けてどのように動いているのかを知りたいと思い、企業研究を進めていました。その中で出雲ガスに出会い、カーボンニュートラルやSDGsといった将来を見据えた活動を積極的にやっていることに魅力を感じ、入社を決意しました。実際に入社してみて、役職に関係なく年次が上の方も年の近い先輩も気にかけてくださり、気さくに話しかけていただけなので、とても働きやすい職場環境だと思います。

VOICE



出雲ガス株式会社  
WEBサイト  
<https://www.izumogas.co.jp/>

ガスからリフォームまで

安心安全をお届けします

{ COMPANY NAME }

イワタニ島根株式会社



私たちはLPガス供給でトップシェアを誇る岩谷産業株のグループ会社です。LPガス供給の他にも、灯油、ガス機器、富士の湧水、住設機器、空調機器、リフォーム工事、給排水・電気・管工事、省エネ設備機器等幅広く事業展開しております。「困った時は取り敢えずイワタニさんに相談しよう!」そう思っていただけの地域のエネルギー生活総合サービス企業を目指しています。健康経営にも積極的に取組み中! 島根労働基準協会会長奨励賞受賞(R5) 大田圏域地域健康長寿しまね推進会議理事長賞受賞(R6)

{ COMPANY PROFILE }

企業情報

代表取締役 大和 徳也  
〒694-0041  
島根県大田市長久町長久口235-2  
TEL 0854-83-7500  
事業内容:ガス小売業・卸売業  
従業員数:193名

勤務条件・処遇

勤務時間 8:30-17:15(休憩12:00-13:00)  
休日 年間休日125日 土・日・祝 他会社カレンダーによる  
(年末年始、お盆、夏季特別休、アニバーサリー休暇他あり)  
初任給 総合職の場合 大学卒:200,000円~ / 高校卒:180,000円~  
福利厚生 各社会保険完備 / 資格取得補助 / 諸手当 /  
慶弔給付制度 / 退職金制度 / 各休暇制度 /  
会社野球チーム有

採用情報

職種 総合職  
勤務先 大田市・江津市・浜田市・益田市・津和野町



イワタニ島根株式会社  
WEBサイト  
<https://www.iwatani-shimane.co.jp>

若手スタッフの声

入社  
1年目



清水 慎愛 Shinai Shimizu

私は、人と会話することが好きなので沢山の方と接する機会が多いこの会社に入社しました。入社当時は、ガスの知識は全く無い状態でしたが先輩方の同行やサポートのおかげでとても良い環境でスタートを切る事ができました。毎日が新しいことばかりで未熟な部分が多くありますが私の長所を十分に発揮し、顔と名前を覚えてもらい関わるすべての人を笑顔にし、これからも出来ることを増やし会社そして地元に貢献できる人になりたいと思います。

VOICE

「新聞を越える」。

価値ある情報を発信し、魅力ある地域を創造します

{ COMPANY NAME }

山陰中央新報社



山陰両県で最大の15万7000部を発行する新聞「山陰中央新報」と、電子版「山陰中央新報デジタル(Sテジ)」を両輪に、良質で魅力的な情報とサービスをより多く、速く提供する会社に進化します。ニュースを取材して伝える報道、ニーズを踏まえた広告の企画、文化やスポーツなどのイベント・事業などの業務で、これまで以上に地域の声を聞き、地域課題の解決や暮らしに役立つコンテンツを提供していきます。

{ COMPANY PROFILE }

企業情報

代表取締役 松尾 倫男  
〒690-8668  
島根県松江市殿町383 山陰中央ビル  
TEL 0852-32-3440  
FAX 0852-32-3499  
事業内容: 日刊新聞の発行、デジタル記事・  
広告の配信と企画、広告営業、  
イベントや出版事業 / 従業員数: 272名



山陰中央新報社  
WEBサイト  
<https://info.sanin-chuo.co.jp/>

勤務条件・処遇

勤務時間 1日8時間(休憩1時間、実働7時間) ※職場によって出勤時間が異なります  
休日 公休=年間119日 ▼特別休暇=結婚休暇、マタニティ休暇、産前産後休業(産前50日、  
産後8週間)、配偶者出産休暇、永年勤続慰労休暇、忌引き休暇 など  
初任給 261,000円(各種手当含む。別途外勤手当5,000円)  
福利厚生 育児・介護休業、借り上げ住宅、社内同好会補助、家族旅行宿泊代補助、  
永年勤続表彰、慶弔見舞金、各種社会保険、社内表彰など  
▼年次有給休暇=初年度10日、勤続年数に応じて最大25日

採用情報

職種 記者(取材と写真・動画撮影、原稿執筆)、紙面レイアウト、広告営業・企画、  
デジタル配信やマーケティング、販売、イベント事業、システム(いずれも総合職で採用)  
勤務先 初年度は基本的に本社(松江市)  
島根県内に13拠点、鳥取県内3拠点、東京、大阪、広島に各1拠点

若手スタッフの声

入社  
1年目



周藤 みづき Miduki Sudo

主に新聞の広告営業をしておりますが、そのほかにもイベントの企画・運営やデジタルを生かした広告のご提案など、幅広いです。最近は新年企画として「怪談特集」を企画して営業に回ったり、酒造メーカーさんと一緒にラベルを作ったり、広告の仕事なのに音楽制作に携わったりと、いろんな仕事をしています。お客様の喜んでくださる顔が見たくて、仕事をしているようなものです。これからも広告に携わりながら、新しいことに挑戦していこうと思います。

VOICE

◎編集・編成フロアをリニューアルしました。社員同士がコミュニケーションを取りやすいデザイン、レイアウトで、洗練された明るい雰囲気の中で仕事ができます。◎多世代の人がつながり、交流する場をつくり、地域のにぎわいづくりを応援したい。そんな思いから、本社のすぐそばに「子ども緑食堂」を開設し、運営しています。月2回の開催で、社員や地域の方がボランティアとして参加しています。◎出雲市の中心市街地で、若年層の定住や子育て環境の充実を目指した開発事業に取り組んでいます。世界最大のコーヒチェーン店や、商業テナントビルがオープンしています。



江津工場は1951年に当社の一員として発足以来、社名に反し紙は作っておらず、現在は衣服の原料や食品添加物、天然甘味料、工業用途の材料等、人々の生活に密接に関わり成長分野であるケミカル製品を生産しています。

日本製紙は持続可能な木質資源から  
様々な製品やサービスを生み出す  
総合バイオマス企業です。

## 日本製紙株式会社 江津工場

### 企業情報

代表者 工場長 浅野 康雄  
住所 〒695-0011 鳥根県江津市江津町1280番地  
事業内容 パルプ・化成製品製造  
電話番号 0855-52-6000  
従業員数 231名

### 勤務条件

勤務時間 8:30-17:00(日勤/実働7時間30分)  
6:50~・14:50~・22:50~(三交替/実働7時間10分)  
休日 年間122日(日勤)/年間110日(三交替)  
※年間実働時間は日勤、三交替ともにほぼ同じ時間になります  
初任給 167,700円~236,800円  
福利厚生 社保完備/社宅・寮/資格取得奨励金/各種祝金/財産形成支援/  
退職金制度/年次有給休暇/結婚休暇/忌引休暇/リフレッシュ休暇/  
育児・介護休業制度/カフェテリアプラン

### 採用情報

職種 操業オペレーター(三交替)、  
機械・電気メンテナンス技術者(日勤)、  
品質試験(日勤)、購買・出荷業務担当(日勤)  
勤務地 日本製紙株式会社 江津工場構内



日本製紙株式会社 江津工場 WEBサイト  
<https://www.nipponpapergroup.com/sp/about/branch/factory/npi/goutsu/>



私たちは「より美しく誠実に」をモットーに  
『建物にいのちを吹き込む』会社です。  
共に歩んでくれる仲間を募集します！

## 太平ビルサービス株式会社

### 企業情報

代表者 狩野 伸彌  
責任者 本部長 秋山 誠  
住所 〒690-0056 鳥根県松江市雑賀町201番地  
事業内容 ビルメンテナンス業(清掃・設備管理・警備・サービス)  
電話番号 0852-23-8292  
従業員数 650名

### 勤務条件

勤務時間 8:00-17:00、8:30-17:30 ※配属先によって変わります  
休日 週休2日 年間123日(2024年度実績)  
初任給 大学卒(総合職)221,600円~ / 短大卒172,000円~ /  
高校卒165,400円~ ※職種によって異なります。  
福利厚生 各種社会保険完備 / 年次有給休暇(初年度付与5+10日) /  
誕生日祝品 / 永年勤続表彰 / 育児・介護休業制度 / 退職金制度など

### 採用情報

職種 事務/クリーナー/設備管理/警備  
勤務地 鳥根県/鳥取県 ※職種によって異なります



太平ビルサービス株式会社 WEBサイト  
<http://matsue.taihei-bs.co.jp>



人とともに 地域とともに

{ UNIVERSITY NAME }

国立大学法人島根大学



島根大学は、松江・出雲にキャンパスを持ち、自然科学系と人文社会科学系の7学部・4研究科及び附属病院を置く国立の総合大学です。特色ある強みを活かした世界をリードする研究活動や、それぞれの専門領域を超え俯瞰的視野を持った人材育成に取り組んでいます。持続可能な社会づくりを使命とする場に、皆さんの力を注いでみませんか。

## { UNIVERSITY PROFILE }

### 大学情報

学長 大谷 浩  
 (本部)〒690-8504  
 島根県松江市西川津町1060  
 (代表)TEL 0852-32-6100  
 事業内容:教育・研究・診療  
 従業員数:3,043名

### 勤務条件・処遇

勤務時間 8:30-17:15(休憩12:00-13:00)  
 ※配属部署により早番・遅番勤務、フレックスタイム制の適用あり  
 休日 毎週土・日曜日、祝日、年末年始(12/29~1/3)  
 初任給 大学卒 220,000円 / 高校卒 188,000円  
 福利厚生 社会保障完備、賞与(年2回)、昇給(年1回)、  
 各種手当(通勤・住居・扶養等)支給、年次有給休暇(20日/年、  
 採用日から取得可)、特別休暇(慶弔・結婚等)、育児・介護休業制度

### 採用情報

職種 一般職員(事務職員・技術職員・図書職員)  
 勤務先 松江キャンパス(松江市西川津町1060)、  
 出雲キャンパス(出雲市塩冶町89-1)、その他研修・出向先機関



国立大学法人  
 島根大学WEBサイト  
<https://www.shimane-u.ac.jp/>

若手スタッフの声

採用  
1年目

物部 壮馬 Soma Monobe

卒業研究で地方創生について研究していた際、「大学」という機関が地域に与える影響力の大きさを肌で感じ、私もその一員として、大学にしかできないやり方で地域と関わりたいと考え、国立大学法人島根大学にお世話になることを決めました。現在は評価関係の仕事を行っています。一口に「評価」といっても、個人の評価から大学そのものの評価まで、様々な勉強の毎日ですが、なんでも相談できる先輩方に囲まれ、充実した社会人1年目を過ごしています。私は社会人1年目であると同時に島根在住1年目でもあるので、休日は山陰のあちこちを巡って楽しんでいます。

VOICE



地域とともに、

学生とともに

公立大学法人島根県立大学

{ UNIVERSITY NAME }



島根県立大学は4学部6学科\*と短期大学部に加え、大学院と別科を擁する総合大学で、浜田、出雲、松江の3キャンパスで約2,000人の学生が学んでいます。(※2024年10月1日現在)「地域とともに、学生とともに」を合言葉に地域で活躍する人材育成のため、島根をフィールドとした教育を行っています。

{ UNIVERSITY PROFILE }

学部

国際関係学部、地域政策学部、看護栄養学部、人間文化学部、短期大学部 大学院：北東アジア開発研究科、看護学研究科 別科：助産学専攻

主な就職先 就職率：98.6%

(島根県内企業・事業所採用 順不同 2024年3月学部卒業)

【民間】 出雲村田製作所、今井書店、イマックス、山陰合同銀行、島根銀行、島根ダイハツ販売、島根電工、島根ナカバヤシ、白石家、玉造首美、ツルハグループドラッグ&ファーマシー西日本、パナソニックソーラーシステム製造、西日本旅客鉄道、島根大学医学部附属病院、浜田医療センター、マザリー産科婦人科医院、松江赤十字病院、安来第一病院、愛耕福祉会、上口福祉会、松生会、玉依会、光幼稚園、浜山福祉会、わたりはし保育園

【公務】 島根県、島根県警察本部、島根県教育委員会(小学校、中学校)、島根県立中央病院、松江市、出雲市、安来市、大田市、隠岐の島町、邑南町、雲南市立病院

大学情報

〒697-0016 島根県浜田市野原町2433-2

公立大学法人島根県立大学

WEBサイト <https://www.u-shimane.ac.jp/>



職員の声



入職  
2年目

藤原 元希 Motoki Fujihara

私は島根県立大学総合政策学部総合政策学科で地域活性化について学びました。学生時代にお世話になった本学に貢献し、学生が抱く夢や希望のサポートをしたいという思いを持ち入職しました。現在は入試・広報担当の部署に所属しており、入試の運営や、高校生に本学の魅力を発信する業務を担当しています。本学の魅力を感じていただき、多くの方が受験に向けて努力する姿を見て、日々刺激を受けています。また、一緒に活動した学生から感謝の言葉をもたらしたときにはやりがいを感じます。

学生の声



3年生

鹿野 真央 Mao Shikano

地域政策学部 地域政策学科 地域づくりコース 3年 高校生の頃、幼い頃から自分を支えてくれた益田市に住む方々へ恩返しをしたいと考えていました。しかし、当時の私ではできることが少ないと思い、経験や知識、スキルを身に付けるために島根県立大学を志望しました。現在、益田市を拠点に様々な地域活動に取り組んでいます。将来は益田市内で就職をし、地元になんとか恩返しできるよう頑張っていきたいと考えています。

あなたの就活を全力サポート

# 「ジョブカフェしまね」

## ってこんなところ

登録・利用は全て無料



## 「ジョブカフェしまね」サイト

県内最大級の  
企業情報を掲載

Web上で  
求人などに応募  
できる

就活に関する  
イベント情報などを  
発信中

ジョブチャンネル  
(県内企業の紹介動画)



### 予約制 キャリア相談



- 経験豊かなキャリア・アドバイザーによる応募書類の添削や面接練習ができます。
- 相談方法は、対面・オンライン・電話から選べて便利!
- ミニセミナー(対面・オンライン)も随時開催中!



### 就活イベント



- しまねジャンボ企業博(楽しい!業界研究イベント)
- しまね企業ガイダンス(合同企業説明会)

上記への参加など、島根での就職活動を応援するため、交通費・宿泊費を助成する制度もあります。(2026卒対象)



### 仕事体験・ インターンシップ



「しまね短期仕事体験」「しまね学生インターンシップ」「しまね1Day仕事体験」など、目的や期間が異なる就業体験メニューを用意しています。



### しまねとつながる! 「しまね登録」



将来「しまねで働きたいな～」と思った時に役立つ情報をお届けします。特に県外に進学された方は、県外にいてもしまねの情報収集ができるので登録をおすすめします。

登録すると...

就活イベント情報がいち早く「LINE」「メール」「郵送」で届く



スマホ  
アンケート  
募集

あなたの声が企業に届く!

# Story Questionnaire

理想のしまねをつくるため、  
あなたの思いを教えてください!

STORYについての  
アンケートをスマホから簡単に  
応募してみよう!!

アンケートにお答えいただいた方の中から **10**名様に

アマゾンギフト **1,000**円分

**プレゼント!!**

(お届けは2025年3月頃を予定しています)

アンケートの応募は  
こちらから



皆様からいただいた貴重な声は企業へ届け、  
来年以降のガイドブックの制作にも反映させます!

# STORY

今、この瞬間を、全力で走っていく君たちへ。

Storyは、島根県への  
定住を目的としたプロジェクトです。

もう、子どもじゃない。でも、まだ大人でもない。

この先、なんにでもなれて、  
なんでもできる特別な数年間を楽しむために。  
きっと、そんな君たちの未来を  
明るく照らすことができると信じて。

企画・発行

山陰中央新報社 〒690-8668 島根県松江市殿町383  
<https://www.sanin-chuo.co.jp/>

協力

公益財団法人 ふるさと島根定住財団

Design

パリティクラブ

Print

まつぎ印刷

Photo

神庭 恵子

2024年12月発行

取材ならびに撮影にご協力いただいた  
関係者の皆様、ご協力ありがとうございました。  
本誌掲載記事の無断転載を禁じます。



WEBサイトでも  
企業情報など  
ご覧いただけます。